中華民國二年一月四日

第九千二百三十號　禮拜六

叻報

德律風 三百三十號

The "Lat Pau" Telephone 330.

Chinese Daily Newspaper.

PRINTED AND PUBLISHED FOR THE PROPRIETOR BY HO JOO KOAT AT NO. 11, CROSS STREET, SINGAPORE.

本館在哥[illegible]實得力門牌十一號

陰歷壬子年十一月廿七日

本館新聞除禮拜外日出一紙　諸君如閱本報者無論本埠外埠均可函致本館取閱如外埠閱報照加寄費可也日除報照寄刊送外復不惜工本從英國採辦新式報紙各機器以待與　各官紳刊印書籍單件亦有英國各體活字及各式花邊等種有西人排印工藝甚精所有中西文字均能代刊並有石版印字大小機器均用精工刷印工價絕倫更延文士專寫各體文字現由上海聘到各種時新紙張出售所有各項價甚相宜　再本館所登來札原稿其有關世道人心改良進化者附登若其有稗當世之文章亦不敢隱照刊於報否亦須無礙於人而後始登其有詞詐或文以及支離費解者概不登錄嗣後　諸君來札有詞請投須寫真實姓名住址而後敢登但來稿登與不登均不能[illegible]

本報於辛巳年開辦設今已三十餘年向者南洋各埠風氣未開僅有本報首先設立然當時商業雖云隆盛但猶未知報紙之益故能閱報者尚屬寥寥而且時務無多是以本報篇幅姑從狹窄既而民智漸啟要件漸多而本報亦隨時擴張將紙張增廣二次近年更添設附張二紙分載要聞近者三民主義日益昌明專制時代已經過去祖國內地由京朝以迄各省均已煥然改觀舊凡制度與夫兵刑禮樂一切新政有如五光十色令人應接不暇加以南洋愛國僑胞亦多熱然特出可傳之事接踵而興自非再將報紙擴充恐難免乎缺漏是以本報不惜工本再置巨機趁此三十周年之期即將報章再行增大以期多載時務庶足以饜閱者之心伏望　諸君下探萬毋無遺對非不勝感荷之至特此附佈

SHARPE, ROSS & CO, LTD.

3, d'ALMEIDA STREET, SINGAPORE.

啟者特字通知　本公司出售各項建屋之物料　包工之人或建造人應來本公司採辦所沽舖屋各物料如　法國屋瓦　地下磚　各色壁磚　瓷磚尾　鐵油等項便悉其詳矣此佈

新嘉坡尼亞波[illegible]拿實得力門牌三號

總[illegible]羅[illegible]限公司謹啟

啟者特字通知此水筒乃甚十分堅固[illegible]在市上取價極廉此水筒凡開屋家及士[illegible]嗇局時有採用及用在本坡與[illegible]州[illegible]此佈

啟者特字[illegible]泥灰之英[illegible]乃包工人所[illegible]之第一佳[illegible]者此灰之[illegible]是著名于[illegible]者此灰[illegible]三百七十[illegible]此佈

HALAMBRA.

嚦南嗎勝影戲廣告

啟者特字通知本班特由本拜六夜起另換新劇均屬奇幻非常殊足以悅人心目中有一齣名曰　法京之秘密歷史　此實極詳須歷一點半鐘方能演畢伏望　諸君勿惜小費請各　玉臨賞閱為幸此佈

官位每椅銀二元　留存位每位一元半

一號位收銀一元　二號位收銀五角

三號位收銀二角半

英一千九百一十三年正月四號

小坡電影戲班嚦南嗎勝戲啟

西十二月五號

頂上車輪樹乳園發告

啟者特字通知茲有一馬之標頭此乃頂上車輪之樹乳圈可以用在摩打車及摩打腳車及腳車與摩打運貨車馬車等本公司時常在棧內貯有新到此等樹乳圈各處均有此（千智年敦打叩及勝麻有限公司）樹乳圈說佈此佈　大英一千九百一十一年正月六號

哥里亞某門牌十七號甘巴公司謹啟

宜香茶增價廣告

啟者本號宜香茶製法精良氣味純厚向蒙南洋各埠士商採購遠邇馳名歷數拾載貨物如常價值不試盡人皆知近因皮中辦價特昂工腳箱皮各料尤貴兼之罪水口滬潮落勢難謀利不得不稍補救以固血本於是擬就陰曆本月十五日起每件增價五角即四斗庄每進兌銀拾四元五角八斗庄每進拾五元特此告聞伏希見諒

中華民國元年十二月十九日

新嘉坡山仔頂門牌六十三號陳生利白

論說

論撤退駐蒙軍隊之非計

權力相等。乃有國際交涉之可言。力不足以和勝。欲藉交涉。以估最後之勝利。每發一議。皆祇以自詡其手足。千人以陸。而陷於困難之地位。使識判上增一重之阻碍。人得執我之實為口實。欲肆其要挾之謀。我不能深入雖有言之是從。諸以息紛爭之際。其始本欲藉為箝制。務以解其勢而致其銜。卒之我日退而敵日進。舉從前根據之地。拱手以讓人。人既有所挾持。遂出其強硬之態度以相陵。其所要求者。無以異乎前。甚且變而加厲。舉必不能堪之條件。要我以必從。漫然相從。則其所損失者。不可勝算。而相率效尤。後患更不堪設想。抑而不許。則向所倚為恐嚇者。既已棄置。更謀進取。其艱窘日倍於曩時。然後歎向之輕於退讓者。貽為失策之甚。噬臍之悔。其何及矣。中俄交涉。遷延不決者。四十餘日。抗議者自抗議。爭辯者自爭辯。彼之力持初議。不肯稍為退讓者。固自若也。陸總長與俄使之交涉。往返縱難。亦既暫止一度。其他皆無何等之結果。所稍為自解者。惟要方撤退軍隊之一事耳。然使吾國增莫大之困難。俄人特得為所欲為。以從遂其侵略之手段。以逼我於欲進不得欲退不能之境地者。即此退兵之條約為之也。夫蒙為吾國領土。此列強所共同承認。俄人雖狡。固不得稍有異詞者也。當際上雖暗被攘竊。名義上彼固不能侵犯。前此俄人雖倡中立兵。其所藉以為名者。固祇曰護保僑蒙之俄人而已。彼以保護為名。我即宜以自任保護折之。彼能從我。策之上者也。即不從我。我始終不認其有進兵之權。我之進兵。彼更無辭以阻我。貿然與訂撤兵之約。則明明以蒙為中立地。我之與俄。均處對等之地位。領土權已消滅於無形之中。議約不諳。更舉兵以相向。俄且有辭以責我矣。况撤兵之約。發端於我。條件一經成立。我國駐蒙之軍隊。不能不如期撤退。我一退而蒙氛益熾。俄且從而觀釁。留以俟可乘之期。且即如約退軍矣。西伯利亞鐵軌。業已貫通。勒兵臨邊。朝發夕至。我國交通不便。沙漠苦寒。輸兵運械。展轉需時。用兵制勝。在乎因時。時運不靈。機會可立而待。彼雖退不猶立進。我則一退而失其形勢。進既不易。即進亦無所恃以為制勝之資矣。雖然。此猶祇就中俄兩國對待之形勢言之也。若更進而參以蒙古之形情。則撤兵之但利於俄。而於我無絲毫之利。更彰彰明也。夫我之所以進兵於蒙者。以蒙之不靖。思有以鎮攝之耳。我一退則蒙匪益逞。俄益有所恃以為活動。逆佛何敢鴟張如是。彼固甘為人之傀儡。而自居於第三之王耳。一旦撤兵。則蒙人勢力之所至。即俄人勢力之所至。自制地滿。而予俄以擴張之餘地。縱於科布多各地。俄之假佈蒙軍。以肆為侵擾。退兵之失計。更為不可掩之事實。威寒不設。此等失敗之交涉。雖然起諾言。亦莫可如何。甚或往以知來。我政府對於蒙事。其尚可徒恃和平。以冀收得之效果乎。

本館專電

◉昨午本館得接孟買特派英京專員打來電云倫京消息[illegible]北京之公使溫木爾君定于本年二月告假[illegible]先赴爪亞傳與爪亞政府商議關于華人集款之事云

◉今午得接孟買轉遞英京專打來電云印度政府因在中國[illegible]亂足以決議一俟上海及他埠所存印度烟土消滑之後便即停止留出發有恐罪之煙土因為停售烟土必須先期三個月通佈云

電車有限公司告白

啟者本公司特字通知 諸君知悉茲將早晚電車來往各段道路之時刻列下

第一段由丁律起至石叻門止 頭帮車每晚六點半由丁律開行 六點半由石叻門開行 尾帮車每夜十點五十分由丁律開行 十點五十四分由石叻門開行 以上之路每六分鐘有車一輛來往。每夜十一點半尾帮之車由石叻門開往電車公司經過惹勿里芝律及勿勝。嗎沙律

第二段由丹戎巴葛起至牙籠止 頭帮車每晚六點四十四分由牙籠開行 六點四十八分由丹戎巴葛開行 尾帮車每夜十點四十四分由牙籠開行 十點二十二分由丹戎巴葛開行 以上之路每八分鐘有車一輛來往 每夜十一點一十六分鐘尾帮之車由牙籠開往電車公司經過勝灣伞賃得力及實籠岡碼各搭客乘坐此車欲往丹戎巴葛者可到勝灣伞賃得力下車另搭他車便得兩勝灣伞賃得力之電車每夜十一點半鐘開行

第三段由丹戎巴葛起至勝灣伞賃得力止 頭帮車每晚六點半鐘由丹戎巴葛開行 六點鐘由勝灣伞賃得力開行 尾帮車每夜十一點五十六分由丹戎巴葛開行 十一點二十份由勝灣伞賃得力開行 以上之路每三份鐘有車一輛來往 每夜十二點鐘尾帮之車由丹戎巴葛前往電車公司經過惹勿里芝律及勿勝士嗎沙律

第四段由礶佛酒館起至巴耶里峇止 頭帮車每晚七點鐘由礶佛酒館開行 六點二十四分由巴耶里峇開行 尾帮車每夜十點二十八分由礶佛酒館開行 十一點零四份由巴耶里峇開行 以上之路每八份鐘有車一輛來往直至夜九點零四份為止已過此時則每十五份鐘有車一輛來往而拜六日及禮拜日此路之車每八分鐘有車一輛來往直至十一點零四份止 此夜車由礶佛酒館開赴勝灣伞賃得力乃十點四十四份 十一點 十一點一十六份 十一點二十四分 尾帮車每夜十一點二十四分由勝灣伞賃得力前往電車公司 諸君購買車票祇能用在該路特此佈 聞

英一千九百一十二年六月廿九號

電車有限公司謹啟

返老還童

陽痿良藥

夫陽痿一症皆由真本不足元陽耗傷腎則錯為危症浮誇之士妄施其術害世誤人殊非淺鮮查男女婚姻伊始體壯者血氣充足自能琴瑟調和惟先天不足之人真元素虧以努事過勞損精竭陽力倦神疲陽痿腿軟則陰虛陽痿之症相繼而來者非先於調理則甚至促及壽限誠可憐矣今福德醫生治製育亨賓圖本片專治陽痿不舉一切虧虛最爲靈驗此藥用育亨賓樹皮製煉成粉合以門重藥品而成性和平不燥不烈扶陽壯腎補延年無論少年老人皆年弱體衰者一服奏功陽充足轉弱爲强返老還童操券可待無論何種補品均未有此藥之功效乃第一之靈丹術生家幸勿輕視可也服法每日兩次每次兩片飯後服之開水送下連服一禮拜定獲奇效從此根本堅固自能任意歡樂可保一生精神强健矣

每樽一元五毫 每打十五元

艾羅補腦汁

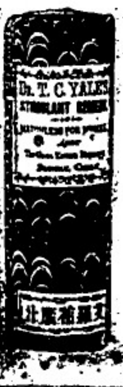

腦爲身之主其腦氣筋纏繞全身四肢百體臟腑內外無處不到故全體賴腦之靈不如意推而言之眼無腦氣筋則不能見無腦氣筋則不分香臭舌無腦氣筋則不知甘苦過年手足之能知痛癢冷熱軟硬遲及能記古今事者無非腦之權夫人之腦重則聰明絕頂輕者庸愚之輩也若腦氣足則必多諸病腦氣足則百病不生全體壯矣本醫生研究補腦一法經已多年製此汁百試百驗誠非尋常補劑可比矣請試之

價目 大瓶二元 每打二十二元 小瓶一元二角半 每打十二元

分售處 酒水陳地安街三昌公司 小坡桂臨街口廣濟堂 吧城小南門口三昌公司 吉隆坡蘇街盧同濟 檳城新街中法大藥房 暹羅三聘街廣州商店

中華民國元年八月六日

總批發 大馬路石叻 會豐商店

British American Tobacco Company (Straits) Ltd.

啟者特字通知。諸君必須試嚐下列標頭之烟方知其妙此煙名曰（武須羅宜）又一種名曰（菲呂加）又一種名曰（尼羅奕打）諸君欲嚐此烟可赴 然里直有限公司 羅敏申公司 緞葛兄弟有限公司 採嚐特此佈 聞

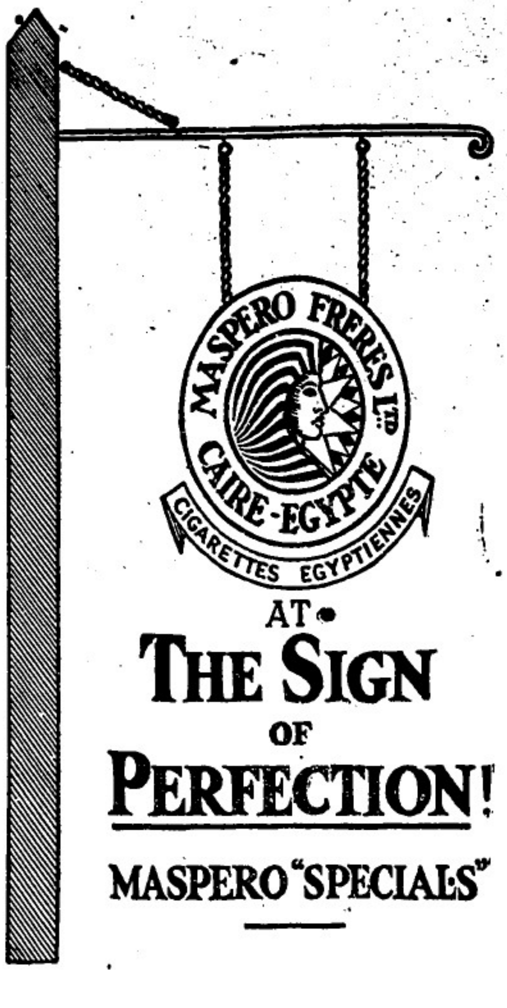

大英一千九百十二年十二月七號

英美烟公司謹啟

仁番底拿粉

啟者特字通知 仁番底拿粉（Infantina）此物一如可代母乳若服此粉能發生人身之血肉筋骨其實即時消化能供初生嬰兒之食料及極能補血此乃代替牛乳之第一佳品食後服中不沉酸味及不生風能治瀉痢之疾及食不消化之疾不必另服他藥而養食此粉十分利便其味又甚佳 諸君欲服此粉請觀此粉罐外所貼仿單及圖便悉此佈

大英一千九百一十二年十月十四號

德國神農大藥房謹啟

美奧施何粉

啟者特字通知 美奧施何粉（Bioctin）十分適口此物係用牛乳及鷄卵所製服之甚易消化其法和以鷄子黃十巴仙係照醫生夏嗎閉君及亞迪非君之定制而成鷄子黃乃係補益腦髓骨髓等最要之品及治勞傷之物是以美奧施何粉乃係老人與童稚必需之物若食此粉可用 滾水 冷水 牛乳 茶 加九、酒等和服 大人每日三次每次用此粉兩茶匙 童稚用一茶匙 諸君欲悉詳情請閱罐外仿單及試服便知其功用此佈

大英一千九百一十二年十月十四號

德國神農大藥房謹啟

叻報附張

壬子年十一月廿七日禮拜六

命令

十一月十三日臨時大總統命令

○茲制定眾議院議員初選舉同姓名者被選決定令公布之此令

○又令茲制定眾議院議員選舉選票施行令公布之此令

○又令馬龍標授爲陸軍中將此令

十一月十六日臨時大總統命令

○參議院議決戒嚴法本大總統依約法第三十條公布之此令

○又令張勳姜桂題馮國璋均授爲陸軍上將此令

○又令陸建章江朝宗雷震春倪嗣冲均授爲陸軍中將此令

○又令陸錦劉承恩均授爲陸軍中將此令

○又令任命洪承點爲江南當塗淞四路要塞總司令此令

○又令任命譚[illegible]爲廣東軍政司長此令

○又令任命朱泮藻爲晉北中路司令官此令

○又令任命杜持爲第十四師師長此令

○又令任命蔣國斌署第二十五旅旅長此令

○又令任命孫保銘爲第二十八旅旅長此令

○又令任命蔣方震爲軍官學校校長此令

○又令陸軍總長段祺瑞呈請以陳寬沆補陸軍步兵上校應照准此令

○又令陸軍總長段祺瑞呈稱核擬鑲黃旗滿洲都統擬以雙壽升補印務章京榮連升補驍騎校瑞山訥欽均承襲世管佐領請予照准等語應即照准此令

○又令陸軍總長段祺瑞呈稱軍官學校校長趙理泰因病呈請辭職等語趙理泰准免本職此令

○又令世界公權發達之國民其運用政治之能力愈強則競爭選舉之熱誠亦愈富蓋其競爭心之所由集即其公共心之所由生雖參進無止境容有不同而好惡風民情於焉可見故每經一次選舉無論競爭之程度如何要皆以國家爲前提競爭之手段如何要皆以法律爲軌道斷未有犧牲國家之利益衝決法律之範圍而徒爲無意識之競爭可以得選舉之公平期政治之發達者也我中華民國肇締造以來將及一年建設之業何啻萬端無一不待正式國會之解決本大總統前於元年八月公布國會組織法及參議院眾議院議員選舉各法迭經飭由內務總長督令籌備國會事務局趕速籌備並通令各省行政長官於國會選舉事務各依法定程序慎重執行在案現已初選屆期據各省呈報選舉人總數每省多者竟達五六百萬少亦不下數十萬足見我國民之尊重公權已非帝政時代之自甘放棄者比惟查近來各省地方往往有以競爭選舉因而激動風潮者或強奪投票匭以妨害選舉之進行或擬毀投票所以擾亂選舉之秩序甚或暴行脅迫種種擾法亂紀之事出不窮究其原因率由黨派意見之不同地方觀念之各別互相攻擊遂若仇讐其有因一人私圖少數私見起而爲違法之競爭者利害雖僅係於一隅而影響實可及於全體似此情形若不嚴行查辦誠恐我國民欲藉總選舉以求幸福者將因總選舉而貽害民國前途之危險念之實不寒然各省行政長官身爲監督既有辦理選舉之責尤有維持秩序之權自此次布告以後如有藉競爭選舉爲名敢於干犯國家法律者務須督飭該管官吏即時按照刑律妨害選舉各罪從嚴懲治無論何人不得稍涉寬假至刑律爲國常憲國民本宜週知應由各初選監督摘錄刑律第八章關於妨害選舉之罪各條揭示於投票所俾我國民咸曉然於科條所在不敢嘗試面依照選舉法於投票所開票所臨時增派警兵保持秩序但有違背法令情事輕則立予制止重則立加逮捕以維國本而保公安總之國會議員爲組織國會而設非一黨派一地方所得而私我國民既已久處於水深火熱之中含辛茹苦以至於今日而猶不於正式選舉激發公誠使得有夙具政治常識素裕地方利病者出而爲我新造之國家多數之人民共謀幸福徒爲一黨派之勢力一私人之意見所左右則我神聖莊嚴之中華民國建設事業尚何可言自此次布告以後我國民於初選選舉時務須各於法律範圍以內行使公權不得擅事違法之競爭致阻政治之進步本大總統亦國民之一區區愛國之誠當爲我五大民族所共諒現在國會召集爲期不遠非僅勉符約法定限遂謂責任已完本大總統迭次諄諄告誡之苦心尚望我國民三復致意此日之注重選舉將來之共濟艱難國利民福之途實深倚賴焉特此布告此令

○又令任命張振勳前往南洋考察商務聯合僑商籌辦內地實業事宜此令

要聞一

國家歲入之比較 ▲現據財政部調查自去年兵興之後國家收入爲之減少本年與去年之比較相差之數一萬五千八百八十二萬餘兩田賦一項較去年減去三分之一鹽課一項減去十分之三關稅一項減去十分之二釐金一項減去十分之五正雜各捐減去十分之四官業收入減去十分之四雜收減去十分之一云

巡閱使之職權 ▲海軍劉總長在國務院提議長江巡閱使之職權其大概如下一長江巡閱使對於揚子江內有調查遣派軍艦之權一遇非常變故時得一面呈報政府一面封鎖江口之令一沿江省分如築口岸砲台或其他工作須會商該使辦理一長江上下游應各置公署一所一沿江各砲台該使有節制之權一使署官可直接呈報海軍部分別委任一使署經費應由海軍部籌發

制定戒嚴令之區域 ▲大總統自私約被謀對於邊事非常注意又因諸蒙甚多日前特令沿邊各省頒布戒嚴命令頃聞所劃出之戒嚴區奉天由張德昌法庫門至鐵嶺大石嶺吉林由長春伯都訥至哈爾濱黑龍江齊齊哈爾呼蘭城大興安嶺至海拉爾熱河直隸赤峰圍場山至張家口熱河山西綏遠城歸化城至長城陝西六盤山榆林保安至溫泉宜川甘肅寧夏中衛寧遠至大通紅嶺綏遠城新疆奇台哈密大山北路至雙城鎮來伊犁

俄庫私約之要件

俄庫私約之內容各報所載均有異同此爲協約中之重要部分茲從俄報中譯出數條如下以備關心此事者之參證焉(一)此項商務規則係規定俄人在蒙古各處以前本有之自由居留遷移權及

企公牛乳天下馳名告白

本公司之牛乳歷有年所爲寰球第一色白而深味甘香濃得化學之新發明無上之妙品老年服之可以返童幼年服之可能強壯餉饋之廣英國爲最日本香港新嘉坡印度南花旗舊金山檀門等處每年能銷五百萬箱亦可謂盛矣極矣當此中國力圖自強戒烟社會林立若以此乳服之不但身體強壯可資衛生而體操諸君尤宜時服精神百倍於烟於身體毫不浸腸胃諸君請嘗試之始信吾不虛譽也

一千九百零八年三月廿七號

企公牛乳公司主人謹白

爲風濕所困。數年前自服韋廉士大醫生紅色補丸受數月慘苦。之後迄今康健無恙此何故歟

人之血中有一日致風濕之酸則必受一日風濕之磨難酸質一去則風濕不治而自愈故治風濕所必需者惟賴適能驅除其毒酸之靈藥也韋廉士大醫生紅色補丸已治愈無數之患風濕者除患血薄氣衰外較他疾爲尤多因其能使血液潔淨稠濃而恢復其清純康健之地步也

廣東黃沙陳鳳鳴君玉照

廣東黃沙吉慶公司商人陳鳳鳴君云余因奔走風塵致患風濕之症右腿脈痛日夕不安漸至身體軟弱胃口失調肉消體瘦雖服多藥而風濕終覺蔓延無已驟至左足亦甚劇烈如此痛苦阻我經營幾致全體爲此疾所困凡余所知之藥無不備嘗均無稗益及至試服韋廉士大醫生紅色補丸數瓶之後痛苦漸減胃口復原耐心久服風濕全消韋廉大醫生紅色補丸不第治我風濕使我身體康健能辦各事且更恢復我少壯時之精力也

DR WILLIAMS' PINK PILLS FOR PALE PEOPLE

韋廉士大醫生紅色補丸除醫治風濕胃痛外亦曾治愈無數之患腎虧酸痛腰背疼痛胸膈脹痛濕癬瘡皮膚痒裂胃不消化頭痛頭暈腦筋衰殘少年斲喪陽萎不舉以及婦科月信不調等症矣各處商店凡經售西藥者均有出售如內地無從購買可向叻埠架坡總郵政局對面韋廉士大醫生總藥局函購每一瓶一元五角半每六瓶七大元有叻銀遞近郵費在內

檢打店新張廣告

敬者河水山腳合洛律門牌七百零一號源成興號新張出售上品檢打兩價值公平所售檢打係由歐洲購辦 諸君光顧格外歡迎 特此佈聞

壬子年十月二十八日 源成興號謹啟

招徠廣告

敬啟者本上海華洋人壽保險有限公司創自上海分設在星架坡花園街克結士庇門牌第三十七號歷有年所荷蒙諸君垂青格外投保日多現復出有新保險章程法良意善乃公司保諸君平分利權起見是欲本公司不自私其利從前但本公司猶恐在遠或道用特登報聲明如有願招徠者或公代理人或公經紀人或欲投保者一概歡迎無論閩粵潮客瓊各籍同人均可函達商酌或親臨本公司總寫字樓面議均詳備便無任敬仰之至此佈

中華民國元年十二月九日

上海華洋人壽保險有限公司 德律風三百零三號 石叻總代理人蕭文波啟

上海華洋人壽保險有限公司報告

第七年帳略

本公司第七年會擇於（中華民國元年六月三日即西曆一千九百十二年六月三號）星期一五句鐘在上海江西路廿四號門牌總公司內開常年會議按本公司每日報告照律須送香港註冊署備查是以遵照所定之格式造帳呈繳今將第七年報告 截至中華民國元年三月三十一日即西曆一千九百十二年三月三十一號止一一開列於後請與股諸君鑒覽焉

計開

本年投保之數共計銀元七百零一萬八千七百五十四元九角三分 本年除因體質過弱而卻保者共計銀元三十七萬五千三百五十二元一角一分 本年實計保額銀元六百六十四萬三千四百零二元八角二分 比上年每百分約多廿三分（截至本年三月三十一日止共計保額銀元一千六百九十六萬一千三百三十元八角一分 本年共收保費銀元一百三十一萬四千四百七十五元五角六分 比上年每百分約多十九分 本年共收利息銀元八萬五千二百八十八元六角五分 比上年每百分約多十九分

存項各款銀元二百零五萬七千零三十四元四角 比上年多銀元四拾叁萬零七百六拾七元九角七分 即每百分約多廿六分 保費抵款即預備命銀元一百八十五萬五千三百二十二元九角二分 比上年多銀元三十九萬二千一百七十四元八角 即每百分約多廿七分連未繳股本統計在內共二百六十二萬九千九百七十元八角以抵保單 公司出入清單並統計清單以及各帳簿押款契據銀行存款一切字據均經查帳員礎德先生查明無訛已由該員簽字矣

本公司董事 翁寅生 派克 眼命錢 伊爾爾 簽字

出款

一付賠款銀元三十萬三千七百六十九角七分

一付滿期退款銀元八千零十三元五角九分

一付賠保退款銀元四萬零三百九十五元零七分

一付按年分退保法銀元一千一百九十七元六角一分

一付佣金並各分公司開支銀元三十六萬五千一百零四元九角一分

一付總司銷理房租薪水各項生財費用 別項開支銀元二十八萬九[illegible]

本年結存銀元一百八十五萬五千三百二十二元九角二分

總共銀元二百八十六萬二千九百十二元三角三分

入款

一上年結存銀元壹百肆拾六萬叁千壹百肆拾捌元壹角弍分

一收保費除轉保費外銀元一百三十一萬四千四百七十五元五角六分

一收利息銀元八萬五千二百八十八元六角五分

總共銀元二百八十六萬二千九百十二元三角三分

存款

一存本坐產業押款銀元四十二萬四百二十二元五角四分

一存保單借款銀元十五萬一千四百六十六元二角九分

一存股票等押款銀元二十六萬二百二十八元八角九分

一存上海存票銀元二十四萬八千六百七十三元九角一分

一存經理人預支各款銀元十三萬五千八百二十九元零七分

一存押租款元一千六百十五元七角五分

一存到期未收利息銀元壹萬玖千零拾伍元捌角柒分

一存未收各埠保費銀元弍拾壹萬伍千壹百柒拾六元六角伍分

一存未收分繳保費銀元拾六萬肆千六百柒拾壹元肆角肆分

一存總公司及各埠分公司生財銀元叁萬伍千捌百六拾柒元叁角柒分其價值每年估計除拾元以補損壞

一存銀行定期存款銀元拾弍萬壹千壹百弍拾六元柒角六分

一存總公司並各分公司存銀行銀元弍拾弍萬伍千柒百伍拾伍元玖角陸分

一存總公司並分公司銀元伍萬柒千壹百捌拾叁元玖角

總共存銀元弍百零伍萬柒千零叁拾肆元肆角

保費抵款即預備金銀元二百六拾二萬玖千玖百柒十元捌角

以上銀元均照柒錢一分算

以上公司出入清單並統計清單以及各帳簿押款契據銀行存款一切字據均查明無訛 礎德簽字

中華民國元年十二月九日

石叻分局司理人蕭文波披露

馳名鐵櫃發售

蓋思營生之道所最要者則惟數簿其次則惟銀紙必須有以善藏始無意外此本行鐵櫃所以爲 諸君之所共賞也啟者本行所沽之鐵櫃久已馳名於東方一帶而於叻坡則遐名尤著至本行沽賣此等鐵櫃已有三十年之久其製甚堅固保能避火且其鎖匙妙勵非盜賊等所能開剖其櫃身均用鐵製成並無雜以木料且諸櫃自前至今均爲一式堅固無有優劣之分至於各櫃大小不一面價值則一百元至四百元凡用之者可保其不燬失即遇意外火災亦無所損壞是以本行之鐵櫃爲 諸商所喜而本行年所沽亦殊不鮮茲特爲之錄佈 諸君有思顧者即請本行新玉臨選購爲盼

明嗎也洋行謹啟

三品酒發售

啟者本行曾辦歐洲馳名三品洋酒來叻發售其酒係白頭式發售有年沽飲 諸君莫不稱其香美奈近有無恥之徒假冒本庄三品酒款式以圖魚目混珠情殊可恨嗣後 諸君欲買本行白頭三品酒者請細認本號招牌之內有小紙包頭註明華字新嘉坡叻明嗎也公司者始眞若無此字樣即屬僞冒請公細認特此佈告

明嗎也洋行謹啟

英一千九百十一年正月一號

The Asiatic Petroleum Co. (Straits Settlements,) Ltd.

M.T.M.B.&L. LANGKAT 龍標　十字標　魚標

CROWN OIL LANGKAT 龍葛標　日出標　LAMPGLASS OIL LANGKAT 燈標

SHELL MOTOR SPIRIT SHELL

啟者特字通知本公司所售第一馳名上品土油燈油蠟燭及第一馳名燉中油 諸君有欲採購者請赴下列之店號均有零沽

橋勿里芝律門牌二百四十六號振發與

奕芝律門牌三百零三號怡與

沙九勝律門牌二十三號振光

奕芝律門牌三十號恆裕成

附勞所印之圖乃係本公司商標此佈

英一千九百十二年十二月十二號

衣沙甫土油有限公司謹啟

瑞記公司創製萬應救劫戒煙藥水

瑞記公司創製戒烟藥水藥丸廣告

害之大莫大於鴉片被害之深莫深於我國 百年來耗無限財產損無限生命 無限變涉種種毒苦皆出於烟 黑劫茫茫比之水火刀兵尤爲慘酷 本公司痛心疾首 同胞處爲大局憂 前已創製復權強國戒煙丸 少圖補救 曾承僑胞中之有志戒煙者 到處歡迎 復有熱心愛國人 登報誌謝 鼓舞一時所喜能除煙害者 爲數亦多 然而時至於今 我國臨時政府 禁烟之辦法更嚴 限期更短 各國助我禁烟之團體更堅 苟非迅速戒除 恐一旦煙土減絕 使我同胞 悔之已晚 是以本公司 安可良方 製成藥水藥丸各一種 名曰萬應救劫戒煙藥水藥丸 此藥純化學驗明 確無損害身體之藥料在內 并由英大律師代呈政府 准將商標註冊 買此藥 禁人冒效 復在中西各報及本坡遍報 遍登告白 以示無訛 此藥比之復權強國戒煙丸 其成本更昂 而功效更速 又復利便異常 切望思誰 仙丹在幽 煙界中人 有欲重作新中華之民主國民者 幸留意焉

藥水藥丸之功用服法另詳仿單茲將價格開列

藥水 每大樽一元 每打十元 每小樽五角 每打五元

藥丸 每樽七角半 每打七元五角

經理處

大坡山仔頂振華藥房　豆腐街口中法大藥房

下車水盤院街口滝丹井藥局

馬交街周昌記　水仙門吊橋頭古友軒

小坡大馬路保壽堂藥局

小坡巴虱街桑和隆酒庄

小坡巴虱前瑞泰酒庄

小坡巴虱金源泰酒庄

總發行局在新嘉坡大馬路門牌[illegible]號

中華民國元年十二月二日 壬子年四月初四日 出 啟

潘敬庵老翁壯陽種子丸

男子先天不足陽事不舉服元子

老翁壯陽種子丸

經曰男女搆精萬物化生 所以精不強則胎孕難成 非妻之罪也 往見世人無子者 每謂命裏生成 不知身體虛弱何能種子 男有十弊 分別詳明 心動陽物不舉一弊也 舉而不久堅二弊也 堅久不雄壯三弊也 精冷無珠四弊也 見色即洩精五弊也 白濁遺精六弊也 夜多小便腰酸腿軟七弊也 反滴尿後頭暈眼花八弊也 不足陽物短縮先天不足九弊也 恍惚夜不安眠十弊也 有此十弊 男子何以多子 夫婦非失歡 妻妾亦難受孕 不免有乏嗣之嘆 皆由心腎虛虧之故 思孫症者 請到本堂取丸 早晚服丸三錢 不過一月 自能添精補髓 陽物異常雄壯堅硬 可能廣嗣 百發百中 凡欲多子多男 女服本堂調經烏雞丸 確宜常服此丸 強精壯陽 則種子之道 如操左券矣 不妨任意採買 每盒價銀一元 每打價銀十員

潘敬庵經期肚痛烏雞丸

婦人經調經痛之症中

本菴自開創以來 製煉經期肚痛烏雞丸 馳名中外 久爲公認 統計中外各埠 每年沽出數已 可以此丸治癒經期肚痛之症 活人之多 其功用專治婦人 經期不准 或前或後 或多或少 經前肚痛 臨經肚痛 經後肚痛 或久或不 或紅或淡 通經不止 或閉經不 血色不勻 血凝氣滯 四肢困倦 頭暈眼花 精神少 面黃骨瘦 心燥骨蒸潮熱 咳嗽 胸滿 吐痰 肚痛血崩 各漏 偏胎小產血山 之症 等危重之症 即見神效 凡婦女服之 未孕之前服之可以調經種子 既孕服之可以安胎 婦人子宮虛冷 血 培元養 如神 無不立效 又可以去瘀生新 於孕育者 速服此丸二三盒 肚痛之金丹也 試驗 女界調經之聖藥

天一閣五淋白濁丸

限一服即止痛止濁

夫白濁之症不一而足而屙濁人者所在多有 白濁乃傷精血之原 若久流不止 其身體變壞 因此而生 必難於孕育 世所知 本閣製煉此丸 數十年來 公認 世用經驗 千萬人 誠治白濁一無雙之妙藥也 此丸專治花柳傳染五淋白濁 小便刺痛 尿管紅 頓或流膿如米汁 或如淋濁 或小便帶血等症 不拘遠年近日 有痛無痛 輕症一服全愈 重症二服 清楚不翻 不堅 永無復發 諸君 如患此症 倘服各家之丸未見效者 不妨一試方知余言不謬也

服法治症詳注單內 每盒價銀一元 每打拾元

限式服包清楚全愈

每服價銀五角

◎正舖在廣東省城太平門內大平街開張

分售處

大坡大馬路會豐商店　邏羅埠三吻街廣州商店

大坡漆木街廣祥興農園　小坡大馬路保壽堂藥局

庇能新街中法大藥房　英落埠戲院大街天珍號

馬六甲吉甯街廣和生號　吉隆坡英國街永興號

霹靂埠衍生堂藥局　巴城小南門中法大藥房

總發行石叻大馬路[illegible]

民國元年十二月十四日

此標牛乳曾供大英君主五印度大皇帝飲品及曾

承供英國海軍衙門兵部衙門印度事務大臣衙門應用

MILKMAID MILK.

特字通知女人標牛乳天下銷流至大

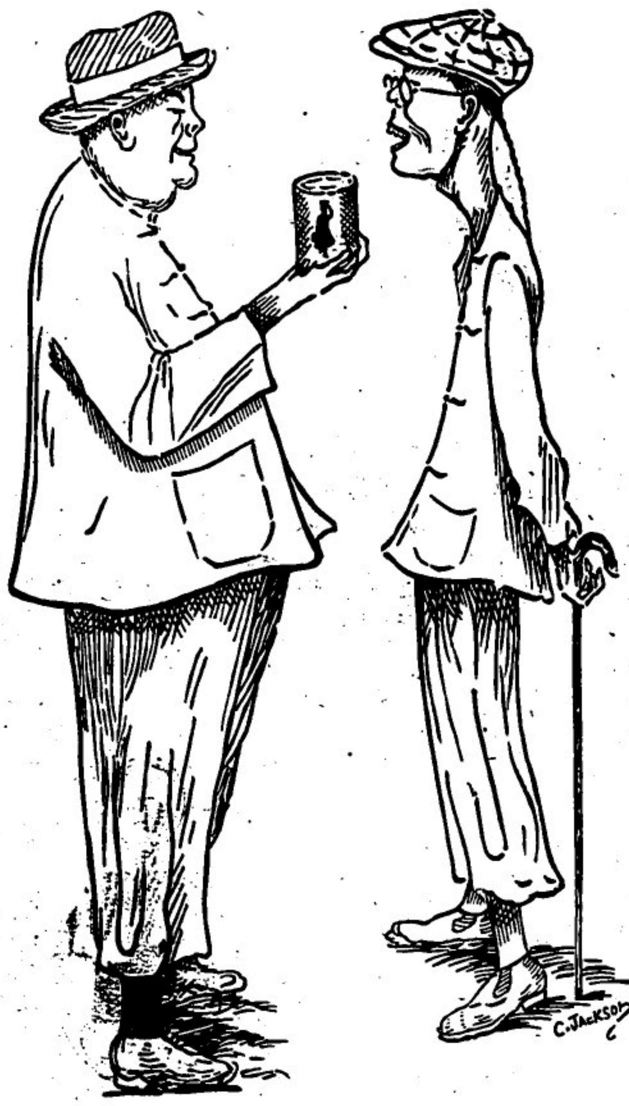

以上之圖乃是身體強壯之人向身體衰弱之人說明他得腦筋有力蓋今身體強壯緣關因爲于母當于幼時常將濃稠之女人標牛乳供予飲料而至今仍飲此標之牛乳當于出外遊歷時常携女人標之他種牛乳名曰原質之女人標牛乳因爲于知若飲此標牛乳可免思病飲水則生病此乃最好牛之乳及其乳皮並非濃稠及甜味之牛乳而又不攙他料者倘若 諸君欲得強壯一如上圖所繪強壯之人而不作衰弱之人則必常飲女人標之牛乳此標牛乳天下商號均有發售

英一千九百一十年七月三十一號

工部局自來火新設廣告 ○啟者本局特字通知茲由一千九百一十三年然花里月一號起訂定一例凡人取用自來火者必須先交歷底之欵此欵逐月一扣除各人所用自來火之費一俟該欵將近扣完之時本局先行通知所用此火之人及須再行先繳約値三閱月用此自來火之項若不交此欵即將其人所用燈中之自來火止截至于應得利息即在逐月之費內扣回此佈

大英一千九百一十二年十一月二號

新嘉坡工部局司理人彼凡剩士承命謹啟

嚴泉茶庄各色名茶不沽廣告

本號創設坡門打棕街分設暨叻源順街觀音武夷自置名岩嚴選各庄奇名色種蓮心加工揀選精心焙製裝配來叻分售各埠向蒙 同胞欣迎認賞不啻足以消路日廣近邇馳名歷今三世精益求精茲將叻棧遷新廠舖面仍在源順街門牌二百四十三號重新整頓用廣招徠本號志在擴充故圖傳播冀食目前之利特將舖前各色名茶減訂售價本月十五日起至葭月十五日止兌取八折以後照原定之價凡進舖拜日兌收九折以酹 光顧之雅意其餘斗茶在外放此佈告屆期請早 光臨 公盼啟本號名茶係嚴精心研究天時地道人工均臻其奧所以氣味清香迥殊他家曾經賽會品評獎給超等牌記匪特解煩止渴兼治四時不順等症早暮常飲清心明目大有裨益衛生飲茗 諸君請嘗試之便知言之不謬也但敝前有開辦信局經有數年因客捷速異常甚承 僑胞所深許嗣因客秋光復未平內地紛紜恐有洪喬之虞乃將收信一途暫行停止惟諸 同胞素喜信速捷推詢於茲續辦專收唐山各處銀信兼理滙兌但嫩叻皮生理本號茶業所有兼理滙寄者意公利便僑胞起見凡應貼水工資概由格外從廉以表寸衷合并登明此佈

中華民國元年十一月十八日

新嘉坡順街門牌二百四十三號嚴泉號主人林謀昌拔露

瑞記公司李瑞芬創製復權強國戒煙丸

商標注冊

啓者此商標乃係星架坡大馬路門牌一百九十四號李瑞芬之藥李瑞芬所發售之戒煙丸係用此商標爲記如有人冒效此商標者定必築官究辦特此登明勿謂言之不預也此佈

李瑞芬之狀師 巴申謹啟

經理處 大坡豆腐街口中法藥房 吊橋頭古友軒英記 牛車水戲院街 中和堂藥店 福聯堂藥店 詠園醫服務 牛車水戲院街口萬升井藥店 牛車水吉寧廟對面蘇瑞生藥局 馬交街周昌記 金區廟萬昌鐘錶店 小坡桂蘭街對面萊香堂藥店 小坡桂蘭街口會豐商店 桂蘭街口對面德壽棧藥局 小坡新街口德興酒店 小坡保寧堂藥店 小坡鐵巴虱街泰和隆酒店 小坡鐵巴虱街口廣同安藥店 梧槽律德源興酒店 東陵巴虱邊藥興隆雜貨店 香港荷里活道杏林酒庄 實務嶼新街共和社 爪亞巴城小南門三昌公司 坝羅得北街周昌參 吉隆新街協和堂藥店 英容埠漢益堂藥房 甲坝馬打層巷歷雲內吳石海 柔佛祭茂號余壽南 暨羅港干何焯南

總發行星架坡大馬路松柏街口康壽堂藥店

民國元年六月廿七日 壬子年三月十五日

N. D. L.

怒里芝來逸在勿廉閩之德國郵船公司告白

啟者本公司最快捷之輪船每兩禮拜開行一次由勿廉閩往成麥兼泊羅打南 安邑 搭珀致 見不勞打兒老華 尼發 (和蘭嘅西爾 尼殺 卜力山打) 勃府 蘇彝士河 錫甸 高汲番 檳榔嶼 新嘉坡 香港 青島 長崎 神戶 大坂等處而回并出船單前往新金山非洲及往紐約經過歐洲口岸又出船單前往歐洲經過印度或奧國至于遊歷天下之船單價值極廉各船能到新嘉坡之日期列下 一千九百一十二年 實珀末月廿八號尼芬牙輪船 屋多末月十二號卑衣花尼力輪船 屋多末月廿六號約輪船 怒民末月九號勃連施士爵里士輪船 怒民末月廿三號尋東輪船 利心末月七號基里衣士輪船 利心末月廿一號勃運施士臣域輪船 一千九百一十三年 然花里月四號敢錫輪船 然花里月十八號勿廉閩輪船又將各輪船由新嘉坡回歐之日期列下 一千九百一十二年 實珀末月廿三號勃運施士臣域輪船 屋多末月七號敢錫輪船 屋多末月廿一號武羅輪船 怒民末月四號尼芬牙輪船 怒民末月十八號卑衣花尼力輪船 利心末月二號約輪船 利心末月十六號勃運施士爵里士輪船 利心末月三十號尋東輪船 一千九百一十三年 然花里月十三號基里衣士輪船 以上各船均已設立無線電音船由歐洲來者停泊背島不泊長崎遊客之銀紙(乃匯單)値五金磅十金磅二十金磅者此在天下各國通用本公司可以收受此佈

英一千九百一十二年九月十九號

新嘉坡代理人明嘛也有限公司謹啟

華芳 影相 放大

本號執業此道經歷多年特與西人化術家考究精微深得其傳神奧妙故特設一樓聘請超等名師數名皆工精藝巧所用藥品專揀上等所影之相無微不致精巧異常至配各等中西服裝均備齊凡像影雜妙離自與坡埠其萃也 諸君光顧者外相宜請新惠臨此佈 設在水仙門大馬路門牌一百零三號 電話一千零五十五號

辛亥十二月十一日

本主人啟

補血靈丹

啟者人身強弱視乎血之充餒血旺則強血少則弱故人欲強壯身體須補養氣血欲補養氣血非服華大保利無腥腥氣味之鱉魚肝油不可蓋華大保利之鱉魚肝油能養血補腦舒筋活絡生長肌膚諸君試服方知其妙如欲購買各藥房均有寄售諸君到探買便安此佈

西一千九百一十一年八月十八號

辛亥年閏六月廿四日 啟

PATERSON SIMONS & Co., Limited.

巴智申有限公司廣告

啓者本公司經售花沙鐵頭牛乳共有三種 第一
生牛乳乃綠蝶標 第二製鍊牛乳乃紅蝶標 第
三種結牛乳乃金蝶標 此等牛乳包保確係牛之
乳 諸君有欲寄沽者請赴下列各號均能採辦
源裕興 長裕 衣巴加奕速 安樂公司

嗎士委屋瓦發售 此種屋瓦現在亞吉屋 葛士
兄弟新廠 奕傘傘里水池均有行用 諸君欲知
價值請詢本公司 便悉

大英一千九百一十二年六月廿五號

巴智申有限公司謹啓

天喜堂馳名老婢調經丸

老鋪在香港中環埏街口

稟准商標用老婢圖為記

天喜堂商標

老婢調經丸

石叻馬交街周昌號代估

若非萬全安敢獨沽一味

正鋪在羊城西關光雅里

此方得自京都某親王府之老婢傳授故曰老婢調經丸

南洋各埠光顧郵費照加依期付上無悞此佈石叻周昌記啓

一治一二月胎動行經或肚痛
一治三四月胎動行經或肚痛
一治五六月胎動行經或肚痛
一治經色或黃或淡或黑或赤
一治經來或多或少或遲或早
一治一月經來數次多少不一
一治行經肚痛大便閉結
一治經年閉，近月閉等
一治子宮虛冷多年未孕
一治懷孕非孕企頭暗痛
一治經期前後腰骨痛
一治經期前後小肚痛
一治經期前後肚刺痛
一治血山崩血流不止
一治產後瘀血未清
一治白帶赤帶白淫

此丸專治婦科等症如孕婦室女寡婦一切婦人皆可安心吞服不用戒口平日能期有準者吞至三五服無不受孕百發百中切勿輕視誠調經之聖藥種子之金丹也每服收回工料銀一元

各埠代理名列

京都罅馬市佛照樓 天津紫竹林佛照樓
上海大馬路老怡生 厦門鎮邦街太乙號
暹羅嘉包城益盛號 石叻馬交街周昌記
大吡叻埠羅申泰 檳城大門樓宮生號
吉隆五枝燈恆泰號 澳門木橋街如意樓
佛山豬浦巷其芳齋 省城藤司前泰成昌
省城城隍廟前升殿

藥准商標別人不得冒效倘追林鐵究辦

此丸石叻埠在馬交街周昌記門牌九號
發售此丸石叻並無分枝別號代沽

・本堂主人謹啓

壬子二月十九日

STRAITS GUANO COMPANY

實得力華惹公司

鳥糞發售廣告

啓者生成已果士店糞包保中有純糞五十巴
仙此種品糞多用于四州府及蘇門答臘樹乳
園與樹園等敬價銀二十元
辛亥年三月十九日 宣
新嘉坡 柔佛代理人山尼留勿底里公司謹啓
麻六甲

THE ROSKOSPF PATENT WATCH

羅士谷著名時表發售

此款時表
可以常行
甚准及每
時表可以
保其不悞

此圖乃是標頭

此款時表
乃是各埠
商店均有
發售製成
白銅真銀
真金三款

本公司代理在實得力
及四州府及爪哇等埠
發售此種時表本公司
寫字樓設在海實得力

有祿大酒店之E字册
英一千九百一十二年
九月三號
代理人威呂
及衣宰謹啓

Wholesale Agents for S. S. F. M. S. and Java.

Weill & Zerner, High Street. E.

SINGAPORE.

貨名	行情	價
梹	賣出	一百一十四元四角
柴佛島椒	無貨出	
什碎島椒	賣出	十九元八角
實勝越白椒	出價	三十二元六角二五
浮羅勝越白椒	無貨出	
山口洋	無貨出	
三落	又	
勿里洞	無貨出	
文島	無貨出	
廖內	又	
叻甘蜜	賣出	七元七角
麻六甲	無貨出	
實勝越	無貨出	
一號末棟	賣出	十三元
壓一號	又	十二元
爪亞一號	又	十三元六角二五
●𠱁菝粉		
叻一號	賣出	四元
二號	無貨出	
卜時冬粉	又	
實勝越一號	又	
二號	又	
坤甸	無貨出	
廖苦	又	
納閩	又	
●安汶坡丁香	賣出	三十五元
●安汶坡荖花	又	一百二十元
少荖花	又	一百三十五元
●荖孝只		
𢇁笨八十粒	出價	二十九元
𢇁笨百一粒	又	二十八元
在兗	無貨出	
●巴東廿文烟	出價	六十元
●巨港廿文烟	又	二十五元
●樹乳		
雞軟士蘇一號	無貨出	
雞軟又二號	又	
雞軟又三號	又	
雞軟又四號	又	
雞軟挨第一	又	
實勝越日落洞	賣出	十元零八角
坤甸日落洞	無貨出	
巨港日落洞	又	
納閩日落洞	又	
●暹羅紫梗	賣出	十七元一角二五
●暹羅水牛皮二號	無貨出	
●硇菝粒		
麻六甲上中硇菝粒	賣出	八元五角
麻六甲中硇菝粒	又	六元七角三
麻六甲上小硇菝粒	賣出	八元六角二五
麻六甲 小	又	六元七角
上幼丕	又	八元五角
麻六甲幼丕	又	七元二角半
檳城中硇菝粒	又	六元五角
檳城小硇菝粒	又	六元四角
來味蓮蓋丕	出價	四十三元
吝爾蓋丕	又	三十三元五角
●椰肉吝罐	賣出	十一元七角
坤甸	無貨出	
加啡	賣出	十一元五角半
碧浮	又	十一元三角半

貨名	行情	價
午郎礁老(深水地)	賣出	十一元七角半
萬仔底 深水地	無貨出	
巴東		
勿里洞	又	
山口洋	又	
仙那爾	又	
浮羅綠柔香丹鳳舞鸞	無貨出	
吉蘭丹	又	
什碎	無貨出	
拶葛坡	無貨出	
●勝 浮羅勝越	賣出	十元零三角七五
高抵巴𠦑蘇丹	又	十七元二角半
高抵巴加	又	十五元七角五占
武容	無貨出	
洞久荔堀 高底䄂籐	賣出	九元一角
洞久荔堀(巴西䄂籐)	無貨出	
巴西巴加	賣出	十四元二角半
巨港白藤	賣出	八元七角半
巨港紅藤	無貨出	
勿郎眼	賣出	十一元五角
勿羅巴加	又	十一元七角半
高抵耶合	無貨出	
閩浙馬辰(舞有)	賣出	十元零六角二五
閩浙馬辰(三柏)	賣出	十一元七角半
惹賓敦 窰牙	又	十二元六角
坤甸 窰牙 武老	無貨出	
實勝越䄂籐	又	
●魚標(長)	又	
●魚標(圓)	又	
●殲葛土油		
日標		
大原每箱		
振成新花 一號大白米		三百元
振成二號		
萬成紅八卦印白米		二百六十元
萬成紅三星白米		二百六十元
實八卦印白米		二百五十元
紅車白米		二百五十五元
德利新花大白米		二百九十五元
萬成順紅三星白米		二百六十二元
萬成順實三星白米		二百六十二元
萬成順紅雙星白米		二百五十元
乾利實蛤大白米		二百九十元
隆興利紅印雙喜白米		二百五十元
隆興利實印雙喜白米		二百五十一元
得源紅印雙錢白米		二百五十二元
得源島印雙錢白米		
坤合興利實印八卦白米		二百五十六元
實印太極白米		二百六十五元
紅印太極白米		二百五十元
金山庄白米		二百三十元

[illegible]日行情

貨名	行情	價
暹煙土一箱		一千二百二十五元
煙土一箱		一千一百五十元
錫	出價	一百一十六元二五
什碎島椒	賣出	十九元九角
實勝越白椒	出價	三十二元六角二五
叻甘蜜	賣出	七元八角七五
叻硇菝粉	無貨出	
納閩硇菝粉	又	
廠茫	又	

壬子年十一月廿七日叻報館刊

匯票行情

匯票		價
足金	每兩	六十四元六角
金盾	每磅	八元五角八占
印度盾	一百元兌	一百七十四盾二五
爪亞盾	一百元兌	一百四十盾三七五
匯香港	銀行現銀票一百元銀行貼出	十元七角半
	今日掛牌一百元値	十元三七五
匯廈門	銀行現銀票一百元銀行貼出	十元七角半
	今日掛牌一百元値	十元三七五
匯安南	銀行現銀票一百元値	十元七角半
	今日掛牌一百元値	十元三七五
匯暹羅	銀行現銀票一百元値	六十五元七五
	商人三十日期票	六十七元七五
匯小呂宋	銀行現銀票一百元値	一百十五元
	商人三十日期票	一百十七元
匯加勝巴	銀行現銀票一百元値	一百四十盾零五
	商人三十日期票	一百四十二盾零五
匯泗里末	銀行現銀票一百元値	一百四十盾半
	商人三十日期票	一百四十二盾半
匯三寶壠	銀行現銀票一百元値	一百四十盾零二五
	商人三十日期票	一百四十二盾零二五
匯望加錫	銀行現銀票一百元値	一百四十一盾
	商人三十日期票	一百四十三盾
匯仰光	銀行現銀票一百元値	一百七十四盾一二五
	商人三十日期票	一百七十六盾一二五
加里吉打	銀行現銀票一百元値	一百七十四盾半
	商人三十日期票	一百七十六盾半
匯上海	銀行現銀票一百元値	八十兩半
	今日掛牌一百元値	八十兩三七五

各埠輪船入口

船名		由	到期	代理
仲安	輪船	由三寶壠起程	約廿八日到	協榮茂
鴨加日本	輪船	由香港起程	約廿八日到	義利洋行
雙美	輪船	由汕頭起程	約廿八日到	仲和公司
波弼	輪船	由暹羅起程	約廿八日到	常館
雙安	輪船	由檳榔嶼起程	約廿八日到	仲和公司
勝吗	輪船	由[illegible]嶼起程	約廿八日到	莫哥得洋行
禮里衛	輪船	由麻坡起程	約廿八日到	實得力洋行
福利	輪船	由谷[illegible]起程	約廿八日到	金福和
鳴汝魯	輪船	由納閩起程	約廿八日到	[illegible]昌洋行
乐快	輪船	由峇株巴轄起程	約廿八日到	和裕號
不幣早知卜	輪船	由大年起程	約廿九日到	實得力公司
金毛鳴魯	輪船	由香港起程	約廿九日到	巴督申洋行
萬順	輪船	由廖內起程	約廿九日到	和祥號
澳國	輪船	由香港起程	約廿九日到	敬賢堂
怡貧	輪船	由吉蘭丹起程	約廿九日到	實得力洋行
元裕盛	輪船	由暹羅起程	約廿九日到	裕盛棧
源通	輪船	由暹羅起程	約廿九日到	明嗎也洋行
豐盛	輪船	由檳榔嶼起程	約初一日到	和豐號
英知羅加士	輪船	由英國起程	約初一日到	棉示必洋行
坤盛	輪船	由英國起程	約初二日到	恒裕成

輪船開行

往	船名	日期	時刻	代理
龜咯	福利輪船	廿八日	上午九點	金福和
浮羅庇宜	呀啼宜輪船	廿八日	上午九點	合發號
吉里汶	福安輪船	廿八日	上午九點	和發號
英得宜利	明呀殊輪船	廿九日	午十二點	進日[illegible]
棉蘭	孟律輪船	廿九日	下午一點	[illegible]
麻六甲	慶生輪船	廿九日	下午一點	慶[illegible]號
坤甸	萬福源輪船	廿九日	下午二點	同發公司
香港	瑩安輪船	廿九日	下午三點	仲和公司
廈門	油頭		又	又
吉礁	知士打輪船	廿九日	下午四點	莫哥得洋行
檳榔嶼	那牙巴淡	萬呂勝士	又	又
中呀勝悲	張包輪船	廿九日	下午三點	明嗎也洋行
望加錫	文弼老	千那佚	又	又
網咯	徐盛輪船	廿九日	下午三點	明嗎也行
網咯	徐庶輪船	廿九日	下午三點	明馬也洋行
加勝吧	仲盛輪船	廿九日	下午四點	協榮茂
井里汶	三行輪		又	又
麻六甲	福里衛輪船	初一日	下午三點	實得力洋行
蔴坡			又	又
加勝巴	福榮源輪船	初二日	下午一點	協榮茂
井里汶	三寶壠		又	又

○前途來電云 法國正郵船一艘定於本月廿六日由高浪啓程來叻定於十二月初二日可以抵叻上落客貨訖即展輪開往 香港 上海 日本 西貢 等處

○前途來電云 法國正郵船一艘定於本月本日由安南啓程來叻定於本月廿九日可以抵叻上落客貨訖即展輪開往 歐洲 等處

開 N. Y. K. 行

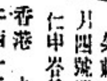

尼般柔海佳蘇輪船公司有船啟行廣告

啟者特字通知本公司運貨之輪船乃是兩禮拜開行一次有船五艘由日本前往架刺吉打埠寄泊香港 新嘉坡 檳城 仰光 等埠當回輪時兼泊上海 錫蘭谷埠輪船定于西來年元月十八號開赴 檳城 仰光 架刺吉打 高浪溶輪船定于西來年元月四號開赴 檳城 仰光 架刺吉打 仁申谷埠定于西來年元月十三號開赴 香港 上海 神戶 大坂 多沙谷埠定于西十二月三十號開赴 香港 上海 神戶 大坂 諸君欲知詳情請到本公司詢問便悉此佈

英一千九百十二年七月十一號

代理人巴督申有限公司謹啟

請示船期 ○啟者茲本館之報按日必將出入口各輪船行期詳登凡有輪船之公司行號見報公之於期佈告使人周知以便招接載運不無爲貨客便之處也本館因事浩繁逐一詢問恐或有錯[illegible]與 諸君約凡有輪船之公司行號如遇貨船出口之時某日展輪詳錄船期[illegible]先行將船期打示知俾本館以便照錄倘對貨客者有可[illegible]知自無後至之嘆不無之利益 諸君之樂從也[illegible]送來之稿祈於每日一點鐘以前交到始能刊登 本館排字已完則不能照錄下日始能刊出[illegible]此佈聞 本館謹啟

啟者特字通知永年人壽保險公司照香港律例注册預備如有產
業合意則有銀出借若 諸君有欲借款者可到本公司大寫字樓
乃是設在上海廣東路門牌十號或到本坡本公司之寫字樓設在
芬啮甲凡迎門牌二號相商可也此佈
英一千九百一十二年四月一號
新嘉坡永年人壽保險公司謹啟

THE

"CHINA MUTUAL"

LIFE INSURANCE COMPANY. LTD.

Incorporated under Hongkong Ordinances,

Is prepared to advance money upon the security of improved property.

Apply to the **Company's Head Office.**

10, Canton Road, Shanghai, *or to*

2, Finlayson Green, Singapore.

嗎惃代望卽有利銀行告白

啟者本銀行創設有年茲將本行情形詳開如左 本行批准共銀
本銀一百五十萬磅 取定本銀一百一十二萬五千磅 已收本
銀五十六萬二千五百磅 盈餘積款共有三十六萬五千磅 本
銀行總寫字樓在倫敦 凡諸仕商寄本銀行之款其一年銀期者
以三巴仙半息 其六個月限期者以三巴仙算 三個月限期者
以二巴仙半算來往短期數則以二巴仙按日計算凡屬銀行應允
之生理本銀行均可承辦 諸君光顧請移 玉趾臨面商便安
大英一千九百[illegible]年[illegible]月十六號 亥
嗎惃代有利銀行經理人見下士嗎碌啟

BEHN, MEYER & Co, Ltd. ENGINEERING DEPARTMENT, SINGAPORE.

啟者本公司向由德國總廠速來機器電也等件早經各
國富商購用無不讚美稱善茲有新到砵杜氏電車此車
爲市上推爲巨擘者也製造堅固行動穩捷無聲全用上
等工料造成最能久用現有
坐五人者十七馬力二架
坐七人者廿二馬力一架

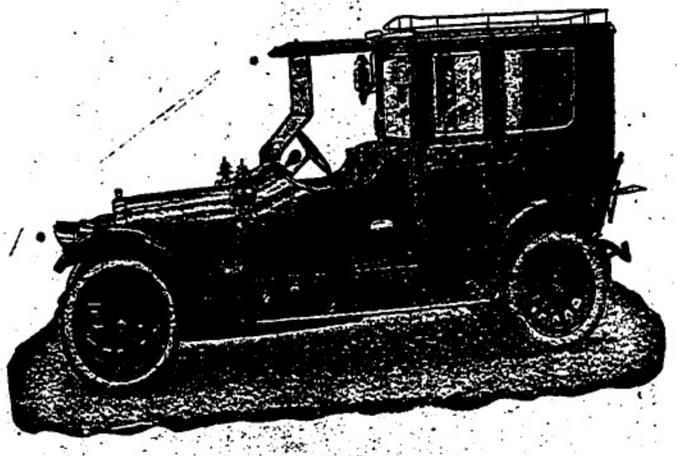

Protos Motor Car.

又有雙電車此車更爲輕便十四馬力能坐四人以上各
車均行改良新式 諸君欲購用請到本公司機器陳列
所觀看又有高文氏電車輪此輪之精美與別公司所製
者大不相同能保行四千里凡電車所需之物如膠輪等
件本公司常有貯便應求修理此項機器取價額外從廉
諸君祈爲留意焉
英一千九百一十二年七月九號
總代理人吔嗎也洋行披露
英一千九百一十一年八月七號

羅美

此乃用火力可以自動之車

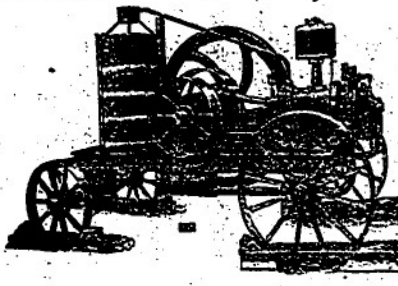

渋士美

此乃用土油及用火酒可以自動之車

敬者特字通知本
公司備有照此圖
之車出售及各欵
起貨機器 鼎
抽水機器 掘
穴機器 車路鐵
軌井各種鐵器
諸君有欲採辦者
請 玉臨本公司
面商可也此佈
英一千九百一十
二年十月十六號
新嘉坡吔乃直仁
振尼克有限公司
謹啟

金雞蠟樹補功多酒

Serravallo's Tonic
(BARK AND IRON WINE.

請認此標爲記

藥酒發售 ○啟者此藥酒由德國皇家大醫生專心博考知
有金雞蠟樹產自德國番如松栢採之其頭兼配提神益氣靈
芝釀造而成昔年曾經呈送奧國英國
法國與國俄國及天下諸大邦統計由
各國皇家大醫士三百餘名考驗獎賜
手摺共三百餘紙純係稱贊此酒之功
當治男女氣弱血虧精神困倦筋骨拔
痛不思飲食胃口呆滯頭眩眼花心驚
恍惚不成寐腎虧失調小便淋濕如飯
等症畏寒發冷瘧症以及婦科月經失
調或臨經腹痛産後人血欠補有疾無
疾皆可酌量而飲入能益精補腦更能
治腸瘡難舉之疾爲人飲之能溫和子
宮發頭肥體承無疾病相使本局開創
經三十餘載歷來不惜貲本盡心製煉
藥水藥油藥酒丹膏丸散屢經試驗而
德君醫生保赤存心無論內外新奇難
症請醫診視藥到回春貧者不過索回
藥資概免謝儀倘蒙惠顧新到本藥房
選沽自當格外從廉此佈

西一千九百十年十月廿九號
新嘉坡士卑德國醫院大藥房謹啟

BEHN MEYER & Co., Ltd. *SINGAPORE*
Sole Agents
For Messrs. F. WOLFF & SOHN-KARLSRUHE.

明嗎也有限公司告白

啟者特字通知本行爲德國之加路士路廠所製之新大號
及重各國新銷各種香水開列

士丹宜香水乃屬上品淨水大嚕英本
坡所製士丹宜物料相同而宜士丹共
有二三欵一乃士丹宜香水一乃士丹
宜片一乃士丹宜雪水

兄底亞香水乃是上品及蓄國香味
之香水此香水在于各人均稱爲上
品之物

山打尼見品
香水乃是本
公司所製其
一珠氣爲上品
奇香

以上各種香水分設大罇小罇多欵在于
本坡各店均有沽售 諸君採辦幸勿
誤認標記爲此佈
英一千九百一十年正月十二號
新嘉坡代理人明嗎也有限公司謹啟

紅白痢丹

痢疾爲大症恐症初起甚微不過肚痛稍帶頻急旋即日久延綿或爲閉口痢等重症四時皆有而於夏秋間尤多其原因或起於飲食不節或感四時癘氣由於濕氣或濕熱久積因時而發若病在血分則其色紅病在氣分則其色白赤白俱見則氣血均病矣此丹調血理氣消積去滯無論紅痢白痢俱驗閉口重症藥到病除有陰陽協和之功無寒熱消耗之患症輕者兩日全愈症重者四日全愈雖著奇功人人稱譽身受者同感謝家庭即日見者亦稱譽不已為應為衛生家宜備之要藥也

紅白痢症　有關性命　藥到回春　此丹醫理　肚痛稍帶
飲食不節　每因人腸　此丹能濟　感受瘴氣　不知五味
痢疾傷生　此丹利器　春夏濕熱　秋冬乃被　痢疾纏綿
此丹清滌

服法　每日服三次　每次服一分
價目　每瓶二毫半　每打二元正

新發明

保來種子藥水

子壯陽水

易曰天地絪縕萬物化醇男女構精萬物化生試以天地生物必有絪縕之時萬物化生必有染育之時故男女得悅陰陽交暢精血含凝則胚胎結而生育滋萌然世之艱於子嗣者何也古人云男子不能生子有六病一曰精寒腎中之精寒雖射入子宮而女子胞胎不納不久而即洩矣二曰氣衰陽氣衰弱不能久戰以動女子之歡心男精早洩女精未交何能生物乎三曰精少腎精少則胞胎之口大張此少之精何能盈足故隨入而隨出矣四曰痰多濕痰凝聚則精不純夾雜之精縱然生子亦必夭也五曰相火盛過於久戰女精已過而男精未施及男精施而女興已衰久安能生育乎六曰氣鬱肝氣鬱不能生胞中之火則懷抱未暢陽事因之不振或臨爐而興已闌或對壘而戈忽倒致女子之春興方濃男子之倦態旋起因賴不堪謂之曰少久安能樂而成孕哉男子有此六病夫婦房事失歡故補子之法可峻補元陽不可不于人特製此藥水可以救弊補偏以壯元陽益腎精為宗旨藥品不燥不烈痰濕無偏無頗凡人先後天不足腎氣虛損及年老陽衰不能育子者服之無不立見奇功至於遺精夢泄心腎不交脾虛眼花氣短力弱等症亦均奏效如神誠以元陽既壯則氣血自調陰陽和而後百病除此天地之仰侯生化之妙機也故日求子者當益其精血仰其欲使陽道之盛有子之道也非常服此水則宗嗣綿延年可望

服法每日三次每次一湯匙飯後服　每樽價銀一元

各藥店均有寄售

分售處　小坡廣濟堂　源源廣州商店
吉隆坡廣同濟　吧城三鳥公司
庇能中法藥房　泗水三昌枚店

石叻會豐商店披露

壬子年八月初七日

THE BORNEO COMPANY.

敬者特字通知　諸君勿使君等之屋宇被白蟻所蝕及其自腐則須用柔尼來逸(Codolito)此物可以保守木料若諸君已有樹乳園者當將樹乳割後解用此柔尼來逸而勿用烏油如是則此樹可保免被白蟻及他種之敗壞樹乳樹之皮若能用此柔尼來逸塗之可以速于再發

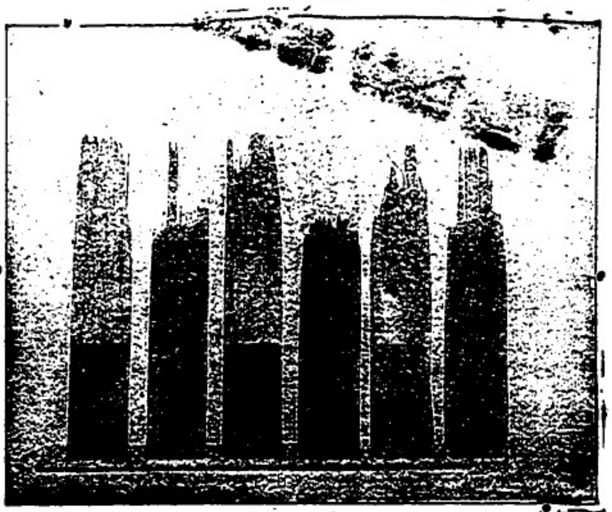

諸君採辦柔尼來逸必須認明勿悞購假物此物可赴新嘉坡多及柔拿美公司　慕娘公司　吉隆坡覊施夏　巴織六甲勃閣打士公司便能採辦此佈

西一千九百一十二年正月二十號

慕娘公司謹啟

極品鮮牛乳發售廣告

敬者特字通知　諸君均須認得寄車標之生牛乳此種牛乳一凡廟四州府王家醫院及巫來由土股各種植人之醫院均常採用不但此也而且各色人均樂購食蓋因此標之牛乳第一精潔及第一佳品　諸君採購者各請認明此標方不致悞此佈

大英一千九百一十二年三月十四號

專權販售人耶直禮華及子有限公司謹啟

辛亥年三月廿八日

Made in Dublin.

BOTTLED
FOR DIRECT EXPORTATION
By READ BROTHERS, Limited

Dog's Head Guinness

with the Dog's Head Label on every bottle.

Is superior to any stout because it is brewed from the only stout water in the world; the DUBLIN WATER.

Keeps in all climates. Always uniform and standard in quality.

A strength giving food and tonic in the most palatable liquid form.

Good for the wife—Good for you

SOLD EVERYWHERE.

錦興公司謹啟

正法國萬蘭池酒

雙狗標公記

此萬蘭池酒係由醫生所推許一經嘗試必然喜悅

雙狗標公記

雙狗標公記

可保此標萬蘭池酒全用背從子製成

每樽價銀一元二角半在于市上其價值應用公

本公司欲將此標之酒在坡錯流以供眾人一試

茲特將出售此酒之店名列下

成發號　泰昌號　榮德和　振源號　德公司　廣隆號　和昌號　錦昌號　恒興號　錦興號

SINGAPORE RUBBER WORKS PASIR PANJANG.

啓者特字通知茲本廠設在巴督班讓名曰新加坡樹乳廠內廠有各色樹乳器具有如馬車輪打車輪手車輪腳車輪及各種乳膠造之物而價值極廉伏冀諸君早必試用本廠製造之物方知其爽如欲採辦即時遞妥此佈

大英一千九百一十二年三月二十二號

巴督班讓新嘉坡樹乳廠謹啟

總發行所 中法大藥房

此丸為建設民國之命脈

第一總統[illegible]

精神丸

精神為國民之母國人可以此丸共振刷之

自新醫院汪自新惕予氏介紹書

中法藥房新製之精神丸係從[illegible]補血早已經驗遠[illegible]人[illegible]病[illegible]有[illegible]氣力[illegible]血[illegible]之[illegible]其服此丸每云奏效[illegible]神足[illegible]良藥[illegible]功[illegible]深[illegible]用[illegible]語以告病家

唐乃安醫士介紹書

[illegible]創製精神丸內含滋[illegible]氣血妙品如治各種貧血症及子宮諸病[illegible]足證其功力[illegible]仁術[illegible]如此類

中法大藥房察安

價目 大瓶五元每打五十元 中瓶一元每打十元 小瓶二角每打二元

張[illegible]氏[illegible]介紹書[illegible]神丸以來各界人士[illegible]服用此丸治貧血[illegible]精神病[illegible]功效[illegible]化不良[illegible]均有[illegible]功效用特介紹各界[illegible]勿[illegible]失之云

南洋高等軍醫學校本業陸軍步隊第十七團三[illegible]

[illegible]介紹書

[illegible]介紹書 [illegible]用[illegible]性[illegible]和平[illegible]力[illegible]凡有[illegible]此[illegible]不[illegible]之大[illegible]介紹[illegible]一有特

[illegible]大[illegible]一[illegible]六[illegible]

壬子年二月廿九日

石叻大馬路會豐商店披露 四

分售處

泗水陳地安街三昌公司
巴城小南門口三昌公司
庇能新街中法大藥房
吉隆坡茨廠街廣同濟
小坡桂園街口廣濟堂
暹羅三聘街廣州商店

蜜酒出售

啟者茲本行由歐洲辦到上等蜜酒來叻發售其酒甚佳茲將標頭印出 諸君光顧祈爲細認免致有誤近聞有無恥之徒假冒本行[illegible]

除叻外均能販運並此佈 聞

西一千九百零八年元月一號

明嘀也洋行啟

法國頂上蜂窩標萬蘭池酒發售

敬啟者茲本公司由法國督辦頂上萬蘭池酒來叻發售其酒清香濃郁味厚異常飲之能可令人長血氣壯筋骨悅顏色妙美味無窮今市上所有爲蘭池酒無有能其出右者蓋補佐經中之妙品也此酒向惟本公司一家沽出餘無別家出售 諸君光顧請細認蜂窩標頭爲記並細辨香味方不致誤價格相宜倘有賜顧之購者祈早移玉惠臨購買是幸

大英一千九百零八年正月一號

明嘀也洋行謹啟

烏[illegible]酒發售

敬啟者本行向由英國[illegible]各種英酒[illegible]名[illegible]已[illegible]茲[illegible]由[illegible]英[illegible]到[illegible]之[illegible]士[illegible]烏[illegible]香[illegible]之酒可口且和血[illegible]令人精神[illegible]不生疾病[illegible]中上品也 君光顧[illegible]細認[illegible]標[illegible]以[illegible]所[illegible]之[illegible]致誤[illegible]諸君[illegible]欲[illegible]沽[illegible]可[illegible]至本行[illegible]取用[illegible]此佈 大英一千九百零八年正月一號 明嘀也洋行謹啟

輪船敢行告白

啟者萬乘盛輪及嘀也輪船常川往來本坡 文島 巨港 諸君有欲寄貨搭客購船單者請到本代理人福盛公司相商可也此佈

英一千九百十一年三月十一號

代理人羅徽中律門牌廿八號福盛公司謹啟

君患咳嗽乎

君所患係喘咳乎似有物扼君之喉管牢不放鬆乎 君欲亟力擺脫之而苦於未能乎則醫之何容稍緩蓋此等喘咳因重病之媒介也

司各脫乳白鮮魚肝油

能追獲喘咳之根據地能使不喘能使喉管鬆動不似有物扼住能使喉管發炎者轉爲涼爽如是則喘咳愈矣

各藥房均有寄售

白送 小本書三十二頁上有圖說最易醒目任人函索且自來到郵片之日即便照寄並無就延

代理司各脫公司上海茂生洋行

（二）

諸君欲得以上魚油之小冊請即往新嘉坡[illegible]根有限公司領取

請飲嗎爹萬蘭池酒

特字通知此酒之標紙乃是藍色及金色凡歐洲各國王宮及衙府中均用此酒而馳標之酒已居天下萬蘭池酒之魁首百年之久其味第一香濃 此佈

一千九百十一年元月十三號

權代理人義利洋行謹啟

The Siam Steamship Navigation Coy, Limited.

代理暹羅輪船有限公司輪船啟行

特字通知下列之柔牙勝輪船至利心末月廿五號不復由坡開行又利心末月三十號到坡然花里月一號開行之嗎希怎輪船亦用他輪代替

船名	到坡	開行
◉柔牙勝	利心末月二號到坡	利心末月四號開行
◉亞士◉閩	利心末月四號到坡	利心末月七號開行
◉嗎希怎	利心末月九號到坡	利心末月十一號開行
◉里◉閩	利心末月十一號到坡	利心末月十四號開行
◉勃朌橃底勃	利心末月十六號到坡	利心末月十八號開行
◉毛◉里末	利心末月十九號到坡	利心末月廿一號開行
◉亞士◉閩	利心末月廿五號到坡	利心末月廿八號開行
◉嗎希怎	利心末月三十號到坡	然花里月一號開行

以上各船每期是日下午三點鐘開行其旁注有◉一者不泊彭亨 嗎施勝 礁龜其旁注有兩◉者均不泊奕邁 嗎施勝 吉蘭丹 各船均設電燈及備有頭等客房 諸君欲買船票由叻往網喀兩寄泊下列之港口者來回船票以十九日爲滿期該船將近開行之半點鐘以前在于然申碼頭由本公司所設之小輪運客登船欲知一切細情請詢本公司便悉

寄泊各港口開列

彭亨 嗎施勝 施奕勒 礁龜 哥勒 丁加勞 奕邁 吞左 吉蘭丹 萬拿勝 直孜敏 八打尼 萬谷 萬挼勝 六坤 耶宜 高沙門 占木 網喀等處此佈

Straits Steamship Coy, Limited.

賢得力輪船有限公司船名日時開往各埠開列

(船名)	(日期)	(鐘點)	(開往)	
白蠟	拜一	四點	瑞珍咸坡	直落安申
加甲	拜一	四點半	麻六甲	蔴坡
薩寶	拜二	四點	孖申坡	咸珍咸坡
嶒尼威	拜二	四點半	麻六甲	蔴坡
怡寶	拜三	四點	麻六甲	瑞珍咸坡 直落安申
碩龜拔	拜四	四點	孖申坡	瑞珍咸坡
加甲	拜四	四點半	麻六甲	蔴坡
嶒尼威	拜五	四點半	麻六甲	蔴坡
堅打	拜五	四點	瑞珍咸坡	直落安申
海龍	拜六	十二點	嗎生	瓜拂彭亨 關丹
吉連	拜六	三點半	丁加勞	吉蘭丹
吉陵	拜六	四點	麻六甲	瑞珍咸坡 檳城

每禮拜六日有船開行一次船名麻六甲由檳城前往通知 每逢拜二拜五希奕輪船由檳城前往直落安申 每逢拜三拜六希奕輪船由直落安申前往檳城以上各船將近開行之半點鐘以前在然申碼頭設有小輪運客登輪其中祇有加甲號及嶒尼威號兩輪船則當將近開行之十五分鐘以前已有小輪運客登輪 諸君欲悉詳情請詢本公司便悉此佈

英一千九百一十二年十二月二號

賢得力輪船有限公司謹啟

パール煉香油

本號所製造之生髮煉香油名曰蓖露パール(譯音)此油日中採之生髮異常且芬芳撲鼻又能去污穢久已馳名滑流甚廣現已運到本坡發售 諸君光顧請靳早臨爲盼此佈

蓮花香水 製造本舖 大日本東京日本橋區橫山町 平尾鈛也老舖

南洋大發售 石叻羅敏申街門牌三十二號 日本藥材發售有限公司謹啟

英一千九百一十二年八月一號

花柳黴毒藥 (名曰梅毒丸日本名曰毒掃丸)

遺傳性花柳毒 花柳性淋毒(一名墨精又名白濁)黴毒沿襲橫痃其他諸症花柳諸毒等症其害皆能及身體便身體五官腦腑之血氣行變成汚穢黑濁之血以致皮膚之上常時發疹生疔生瘡及至枯槁脫鼻等症若服此藥身體中之毒血即變淸潔體格自然強壯無病而且他症之瘡氣亦能除盡根淸故俗稱公夫藥中第一靈驗藥是也

二十天量一角半 四十天量三角 八十天量五角

十八天量一元 三拾大量一元五角

本舖 大日本東京神田區小川町二

山崎帝國堂謹啟

新嘉坡第一美術學堂出世矣

新嘉坡各界 諸君對於美術品物甚爲重視本公司有見於此決意創辦勝家美術學堂專授女界 諸君以刺繡之藝現已聘就二位有美術學識之女教習專教機器刺綉科學學堂規模務與上海香港勝家學堂相同並此兩處學堂開辦多年成績卓著久已喻炙人口本公司欲收速效故勁而尤之女界諸君有志向學者公司當竭綿薄使之無負求之辛苦而有架案之敍心並除招待周到外堂內更陳列繡品以備各學生實地試驗仿此意奧法及之學堂女界 諸君定多歡迎矣夫誰不欲修飾住宅然飾之以錢購得之綉品與若以已工所成者飾之之較爲得乎本公司學堂定於一千九百一十二年利心末二號開辦校址假定絲里疑律角頭之所羅律A號單層大屋內有志向學者請到該處或禾直利公司樓頂本公司辦事所報名

英一千九百一十二年四月三十號

新嘉坡勝家縫機公司謹告

GREAT ROVER

CASH SALE CYCLES

For Cash Only

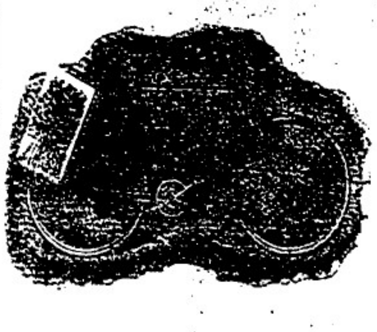

五十五大元

七十五大元

七十五元

九十大元

英一千九百一十二年十二月十七號

然里直公司謹啟

Mixes perfectly with all Drinks.

Makes Plain Water and Aerated Beverages just Perfect.

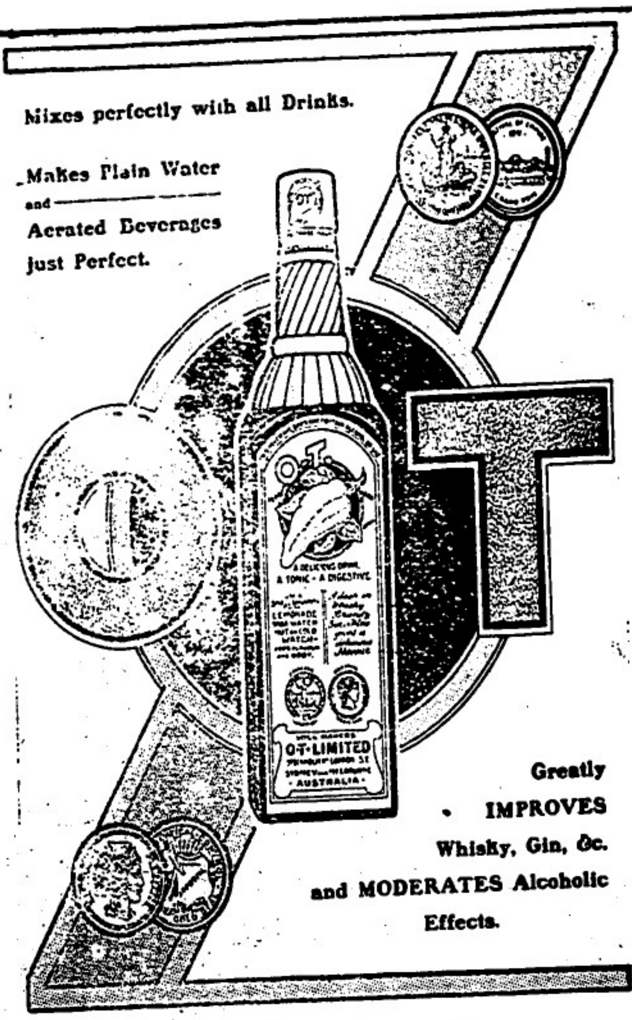

Greatly IMPROVES Whisky, Gin, &c. and MODERATES Alcoholic Effects.

似酒非酒

奧智(譯音)係將菓子及根製造此乃補血及益身體之物十分好食及合于人身係崗飲料無論若干可以吸飲又能和入他種飲料而減輕酵度并能如水飲之　奧智乃飲料之一能治各國婦人童子身體　奧智乃是解渴之品最佳者乃係能令飲者平安用此奧智些少和入雪水此乃在于熱地能解人渴之上品　奧智與酒一樣倘若飲酒過多而飲此奧智能使人不醉及益人胃口如當致起時口不爽快及腹中不暢而飲此奧智則如服補藥　奧智最能治腹痛及他種腹內不妥與大便秘結等症因爲奧智內有某種消治腹中不安之藥并有他種能除發熱便血等症之藥　奧智最能消食乃係在于天下獨一飽食後不採醉質之飲料此物故保大有消食之功用及能除食不消化與他種病症　奧智一如仁酒最好係供婦女欲補精神之用倘若婦女能知此物之佳自必珍藏家內

英一千九百十二年八月十五號

告白

啟者本公司之旗標牛乳由英意兩國合辦不惜重資崙聘名師泡製味純質美配製咸宜爲老少衛生益精補血誠天然食品之至寶也有滑潤之功無酸壞之變凡居家舖戶均適於用小孩作餌其功尤偉且價値純廉本公司不圖獲利志在推廣諸君光顧請認本公司旗標庶不致誤恐遐邇未及遇知是故特登報端佈告

英一千九百一十二年七月十二號

英意牛乳公司謹告

啟者特字通知本公司出售威芝(譯音)水此水乃是山間泉水久已著名係屬天然活水故名之曰威芝此水著名第一消食及通利小便最能醫治膀胱之症及因此乃天然活水可發人之肝被醫士常常威芝能治各症使之漸漸痊愈而更極宜於熱地當以此水和酒時能除酒中之損害而此威芝水分爲三種　第一種名兀蘭兀里尼　第二種名阿士比打　第三種名施尼士甸　第一種及第二種祇宜用作藥品第三種則可供飲料　諸君若欲零沽抑或大宗請到本公司採購可也此佈

英一千九百一十二年七月十七號

牙宜孫公司謹啟

大為改海面保險廣告　○啟者特字懸知本　明嘛也有限公司現已議定可以收受火燭及海面之保險一切規則悉照市情如有何項貨物卽時決定免向本公司之舖寫字樓商酌若　諸君欲具詳知一切情形者請到本公司內之保險寫字樓詢問可也此佈

英一千九百一十二年八月二號

明嘛也有限公司謹啟

緞谷蘭公司廣告

啟者特字通知本公司設在嗎佛勃黎士門牌五號本公司之生理乃是代人估定地價拍賣地段及受人典當及拍賣家業等物若有人付託料理產業及代收厝租等事保有精明番配能安辦本公司　內每禮拜均有拍賣樹乳一次　諸君光顧按址　玉臨可也此佈　大英一千九百十一年十月廿六號

三緞谷蘭公司拍賣館謹啟

Singapore Natural Mi... ...eral Hot Spring.

新嘉坡天然温泉精製荷蘭水廣告

啟者特字通知在于本坡經已探得上品天然生就之温泉特將此泉製造各種荷蘭水此泉曾由歐洲著名化學師察驗水中所含之質如下所列者經已驗明約與天下馳名在于歐洲最近之天然温泉無異此水根源不絕其潔無倫所含藥料之質十分珍貴其最要者係在熱帶之區因爲此地時有癲狂之疾此水分作大小樽均在温泉之側裝入樽內有種乃係鉀水有種乃係荷蘭水名曰戎園([illegible])此水供人飲料十分安適　諸君欲購此水各可向經葛兄弟有限公司　安樂公司　勿不夏嘮勃羅威中士多或到怒末基門牌十四號水公司卽振興號採購可也此佈

茲將化學師化驗温泉之證單登錄

此水光而且潔　微有鹼質　水內并無發生之物乃係完全上品之水　經將水中鹼質子細查察到底驗明確與天下知名之天然温泉相同而并下列各質有如　鈶　砒　石　脊　[illegible]　臭等又曾用顯微鏡　再行審察　確無上列各質則必能驗出　此水清潔　供人吸飲及洗浴不安

九百一十二年十月廿三號

金葉牌白蘭地酒

夏秋間人每年以疫癘死者不可勝舉推厥原由因飾其職可治近來發明一藥極其靈驗沈仲禮觀察在上海所設時疫醫院用之頗著奇效此藥製法係用法國數年馬爹厲之金葉牌三星及五星白蘭地酒一瓶加入中國純淨樟腦四錢以手搖勻卽可飾用查此酒已歷二十餘年爲各醫生及品評家所信用不但加以樟腦可治疫癘卽平時席間日飲數杯亦能生發陽氣而禦寒邪驅多種疾病非衛生家所宜購備之品耶　上海江西路念五號　嘉泰洋行啟

西一千九百一十二年元月二號

啟者特字通知本公司乃是代理輪船　保險　煤炭　各項生理及索路生理等務將代理之各輪船開列

麥加里公司乃印度及新金山輪船每月開行一次由新金山經過爪亞地來

麥雅輪船有限公司乃英國及滿洲鐵路之輪船每月開行一次英國　中國　滿洲　日本　小呂宋　實得力

多柔基甲佳梳乃是奧逆打輪船公司常川　香港　中國　日本　檀香山　中佛蘭士高　又每月開往南美洲兩次

威士丹太平洋鐵路并與衣奧凡爾表鐵路聯合又本公司可由本坡發售遊天下各國之船單此單經過　中歐　日本　英國前往歐洲回來之時經過蘇彝士河　本公司售有新金山及印度之煤炭發售此佈

英一千九百十二年八月七號

麥加里士打公司謹啟

MEDICAL HALL

新製專淋治濁藥丸廣告

○第二○

肝鄰中藥丸乃專治各種淋濁之新出良藥服卽止痛數服癒久其效驗彰然其病卽愈有病者請試服之當知此藥之利益爲何如也

西歷一千九百十年十月廿八號

發賣處新嘉坡德國神農大藥房啟

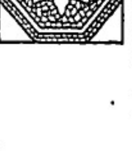

精製花磚告白

啟者特字通知本公司製造各式嵌牆及舖地花磚此磚在叻無人能製本公司所製此磚十分堅固而製造此磚之廠坐落蘇宜律門牌九十四號德律風一千一百十七號寫字樓設在勿基門牌三號此佈

英一千九百十二年三月十五號

淡申尼施𡌴製磚公司謹啟

GUTHRIE & CO., LTD.

SOLE AGENTS

Singapore, Penang and Kuala Lumpur.

此酒有兩種一白
一烏蜜如 請
君賜顧請究示明
所購何種酒爲要
如有未經飲此酒
者請新試之方知
特色此酒各處沽
洋酒店均有代賣

英一千九百一十二年八月三十號

牙直利有限公司謹啓

要聞 二

俄外相在議院之宣晉 ▲總統府日昨接到駐俄劉人鏡代表密電探係報告俄外相薩色諾夫氏在下議院宣晉以近來俄國內有某命嗇風潮之鬧係外受巴爾幹戰事之影響對于庫事一時無暇兼顧然據中政府迭次照會擬允將俄庫協約取消易爲中俄協約惟必須要求者八端

一中政府如將來整理蒙地時必須向俄國借款
一蒙古商借之一切俄債應由中政府歸還
但認蒙古爲中國保護國不得改設州縣
一中國軍隊入蒙須先得俄國同意
一恰庫鐵路應許俄人有敷設權
全蒙礦產應由華俄合力開採
俄國在蒙得增駐軍隊以保護俄商
一蒙古之恰克圖地方應改爲俄國租借地

以上條件如中政府一律承認卽可將庫約取消云

民國新郵票發行預誌 ▲民國郵票分爲二種一爲光復紀念郵票中印孫中山肖像一爲共和紀念郵票中印袁總統肖像將於年內發行曾誌前報現在此項郵票早由交通部交由財政部印刷局趕印業經計可印行共種類爲一分二分三分五分八分一角一角六分二角五角一元二元五元計十二類兩版同時分由各郵政局發分局領給各等郵政處所發售截至民國二年四月三十日爲止未經售盡之票繳交該管郵局再售至二年七月三十一日爲期屆時未售之票卽一律撤回銷燬無論有何情形概不增印是二年七月三十一日以後紀念郵票卽無從購將來票出不多仍與現用加印之舊常郵票相輔而行云

南昌兵變之情形 ▲日前謠傳南昌兵變軍警戒嚴至初十夜駐省混成第一旅一團二營官兵在府學大成殿放火起事並發悲孝角發口號放鎗出隊擊開各城門擬集合外駐林軍封奪軍裝並焚燒督署幸不爲所動未遭焚燬惟鎗聲隆隆全城驚恐李都督冒險親督衛兵四出巡剿遇有亂兵就地鎗斃沿街遍染血跡黎明督率軍警閉城搜捕獲亂兵百餘人在府正法惟首犯司務長邱占魁在逃懸五百元緝拿 又云茲查初十夜軍營在潘署北營坊員院前各處擊斃叛兵二百餘名十一十二兩日又生擒正法一百餘名李都督出示脅從者准自首准予免究李督於十二日又親率駐潘署末亂之一三兩營官兵赴外校場慰勞訓勉詞切淚下其二營餘兵已決定遣散現城門已開惟軍警仍戒嚴

閩粵

學生會之演說 △去月一號閩垣學生會在太廟殿演說來賓美國人華得士亦登台用閩腔演說語語切中時弊始云中國革命如許文明實出各國意表探厥原因以提倡革命者均係有智識之人非如法國以工人而革命也又云破壞固易建築甚難須勁興國從教育普及入手方能發國列強所以不卽承認者因人民程度未齊不識字者仍居多數至應瓜分之禍僅訓練海陸軍整與諸實業尙無濟事惟能開通民智消除私心而瓜分之禍自泯云云是日聽演者頗多咸爲鼓掌云

禁烟改用新刑律之通告 △閩省光復以後對於違犯烟禁者係遵用都督府通過之暫行條例及禁烟新章現在司法已經獨立民國暫行新刑律業已頒布茲由禁烟所長會同司法司通告此後凡遇烟犯邀行根據暫行新刑律懲處其從前所用之條例新章已奉都督諭令取銷惟前已判決之案不准任意圖翻致啓攻訐之習云

農事試驗場之成立 △福州東西北三鄉產米亦屬不少邇來米價所以日昂者雖由於地瘠歉收半亦農事不能改良之故現聞農會出公創辦農事試驗場擬設東西北三區將次告成將來農業定能發達也

財政司發給郵款 △去歲于山之役守備胡海棠在場力戰鎗傷斃命郵款迄今尙未領給茲經該家屬出爲請領都督已飭財政司發給郵款三百元每月另給家屬郵款六元至於今年安溪之役兵士陣亡者六人每人亦給郵款三百元每月家屬六元其餘重傷四人各給款二十元輕傷四人各給款一十元以示體卹云

盜賊充斥 △泉州貳弁之兵向猶時出巡查近則不出營門一步至於李守公府知事非下縣調款卽高臥內衙中置地方之理亂於不聞所以盜賊充斥幾遍城市有明火攻劫者有跽入強出者有彎熥影而藏匿人家有燃雨硝而洞穿門扂有搭長梯而踰越牆垣諸如此類難以枚舉一夕之間常有數十起雖請官補盜要不過應之而已未容見諸實行溯其多盜之原因皆由賭風日熾烟館日增而居官者不嚴加禁制故釀成此患現曾邑知事馮天輔下車伊始度必能整頓一切也

命案上省呈控 △同安港因爭截客陳姓傷斃李姓一命嗣後互有擄禁幾釀大鬥一節業紀前報茲聞傷斃李姓尸首落水撈索不獲至近日始行浮出現經李姓闔族族長聯名電稟閩督而陳姓聞知其稟驗訴奏以刀殺而代械鬥爲民之文明程度殆稍進歟

民智漸開 △前清時代凡遇時疫不定以後各境舉行賽天家家演戲設劇此唱彼和隣境相發大形熱鬧今歲以來寂寂無聞此風幾熄足見民智逐漸開通況又開商會立商團公地方保治安靖鄉者比他處爲多然則泉南一帶程度惟安海爲較優也雖其間有魚目混珠之假社會以私害公之根徒然瑕不足以掩瑜也

後膛鎗之爲禍烈矣 △晉江施許二姓久鬥不休近雖暫時停戰然被後膛鎗彈斃者日有所聞計施姓已斃十一命且發公衙口四沙崙一龍園二陳店一許亞厝一龍湖埔一洪溪一內中邊半公農夫係伏鎗遠擊而斃於田路者凡此皆前日事也前日鄉四坊份及被斃一命亦然許姓則聞僅斃四命而已噫後膛鎗之爲禍烈矣

在港緝獲僞幣續聞 △在港緝獲僞幣一事已紀前報茲再查得駐口汪公使電文如下廣州都督陳鑒碑片領非是稱督密告有日人數名私印粵政府五元十元鈔票僱用華工石版工人多名於十二月內附日本船赴港所有鈔票皆散隨身帶港日人內未攜旅劵如粵督查究可令退去發謹偽造鈔票關係甚大希嚴查電覆爲荷云云 粵政府接電卽飭警廳赴港通知港官截緝外聞偽閩多有未貨此係政界中故確消息幸該偽幣到港尙未開銷否則未免擾亂市面矣

饒平鄉會匪情形 △駐紮饒平黃岡鄉營長在劉厝偵地方探獲楊潘盛陳氏劉張氏三名派委辭安參訊辦茲悉婦人一名已由執法官訊係無辜保釋回明督辦後自給資遣回籍楊某一名（係仔人鄉近劉厝倘）聞係守分良人因見兵勇開鎗懼恐殃逃故被拿現尙未經提訊不知如何辦理至昔黨洞所聚之會匪日昨亦經官軍清抵洞口開鎗轟擊驅除淨盡然何源之子已至出余某生死未詳惟近蔴處一帶鄉村前遭會匪蹂躪已慘不堪言現官軍臨剿營河源又故意掉陷指引軍人沿村轟搶各人鄰惶徙避黑塘寮仔之尤近該處者更屬十室九空不法軍人見門戶鎖閉破扇擄刮無異盜賊但不知鄭管長曾有所聞否也

對於以後應行擴充之範圍雙方遵守 一、凡俄人在蒙古經營商務實業以及他項或運出輸入一概應行免稅 一、俄國得在蒙古設立郵政不得捐收費用 一、俄國得在蒙古各處設立銀行或分行經營各種金融事業并許俄人用現款或俄券營商惟用俄券時無須聯取紙保蒙古政府不得有所勒索（一）俄人在蒙古准其租地播種并准置公己有經營各項實業蒙古政府不准司難并不得加收地稅 一、凡蒙古各城市或商務輻輳之區應由蒙古政府擬給俄人租借地由俄國領事官理若無領事之處則以商會會長代之（一）凡蒙古與俄境毗連之河流准俄人自由行船并可修築橋梁與渡口 一、俄得在蒙古購買牛羊并畜并准任意遊牧如不逾三月不得收放牧稅 一、蒙古與俄國鄰境地方准俄人自由漁獵刪草伐木 一、就將來事件應由會審判定之

短評

煥棻

本坡兩商會共遵部電速為合併乎

一埠而有兩商會、此各埠之所無、而星洲獨有者也、各埠無兩商會、而星洲獨有兩商會、則星洲華僑之有無團體可知、

今者部電飭令兩會合併矣、不知兩會得悉此電、其遵令合併乎、抑不遵令合併乎、

如遵令合併、則部電所云舊會不得再爭固執、新會既即取銷註冊、宜速施行、勿負調停之美意、如不遵令合併、則部電所云無論何會、應即取銷其一、必不寬假、屆時反貽取辱之譏矣、兩會諸君子、其坐聽部令取銷其一、豈若仰遵部令、和衷共濟、速為合併之為愈乎、孰得孰失、何去何從、尚其早為抉擇也可、

諸君若行路一日則腳瘇甚痛及甚苦此等危險係因腳瘇能致發疾伏寃 諸君詳閱下列醫絕力園君之書 于染腳瘇症已歷兩年之久醫生及各項藥品治之不愈
當時于已延聘上醫生四位調治無効于用 Little's Oriental Balm 烈多致奧速打嗎卷 不久便幾全愈
烈多致奧速打嗎卷 乃是速愈之藥及治外症之第一良藥有如
傷損 腳風等症 此藥每樽一盧畢 各處藥店均有發售
西一千九百一十二年九月九號 一三 正

British India Steam

Navigation Coy: Ltd.

APCAR LINE.

英國印度輪船有限公司告白

敬者本公司之輪船即鴨家全隊輪船常川由架剌吉打開赴日本經過檳城新嘉坡香港上海亞笠將各輪船名字及其噸數列下 日本六千零一十三噸 加底連鴨家二千七百噸 尼呂華勝五千三百七十八噸 多里勝六千六百七十九噸 柔衣里鴨加四千六百噸 亞呂發鴨加四千五百噸
東華輪船定於西來年元月六號開赴架里吉打 檳城
柔衣里鴨加輪船定于西元月十二號開赴檳城架剌吉打
柔蘭牙輪船定于西元月九號開往香港上海神戶摩衣 以上各輪備有最好之一等及二等客房船中設有醫生 回頭船票可向印度中國輪船公司購定祇能由架剌吉打起至香港止 諸君欲知各輪開行貨搭客規則者請到本行詢問便悉此佈

英一千九百一十二年六月廿九號

代理人義利洋行謹啟

銀行新張廣告 ○敬者本華商銀行乃在星架坡英政府註冊共訂資本銀四百萬元實收足資本銀二百萬元正已於陽歷十二月二日開張在本坡中街門牌第三十一號暫設之事務所茲將本銀行公舉董理人員序列

正主席 李君浚源

副主席 林君秉祥

協 理 陳君若錦 陳君齊賢 林醫生文慶 殷醫生雪村 蕭君桑珍 邱君正忠 楊君清海 張君順善 陳君仙嵐 石君清梁

公舉辦事人員列左

大總理 林君秉祥

總 理 蕭君桑珍

副總理兼司理 殷君雪園

中華民國元年十一月廿八日 華商銀行有限公司謹啟

名醫到叻

敬者本醫生乃英國人專門研究眼科遠近馳名至於眼科一門已致究二十有四年之資格所醫愈奇難眼症者已有千餘之多可謂研究閱歷皆盡其妙也已環遊五洲所到各國深蒙諸社會歡迎現遊叻到叻寓哥羅文街亞打路所酒店第二號房諸君如欲求醫者每日早九點至十二點下午兩點至四點半鐘可依期而至另有帶來各款能合眾人眼目之眼鏡數千種無論金圈銅圈時款與需價廉物美此種眼鏡日中配帶能醫眼神無力及眼痛眼瘇頭痛與一切眼疾若有此症則常用合法之眼鏡便可除治 諸君光顧請即早臨公盼迨至西本月廿八號至三十號則住麻六甲埠之黎士廠士米年元月一號至五號則在吉隆坡此佈

Dr. W. R. Lamb,

No. 3, ADELPHI HOTEL

英國眼科醫生蘭 啟

中華民國元年十二月十一號

腳氣可免 止痛靈藥

我國人民出外謀食多寄居人下凡事不能自主滑及之際其親或友囑教之用冷水冲凉洗身年深月久遂得濕氣之症而已不知也初見腳重不能遠行後則腳瘇步履維艱此皆以凍水洗身而然也如比他人口口以凍水洗身何無病恙公榜子則其快莫甚于此也蓋他人常食香椒辣物而我則不然凍水不宜用若明矣以余淺見 新客出外盡可尊守吾法以熱水洗身腳氣之症定然可免然既患腳氣迅身骨痛或四肢無力就宜購食盧詩如所製虎骨膏三日之間即見功效如外兼用外搽之庄虎骨膏則取效更捷患者幸勿延擱而自悞也虎骨膏兼能治頭痛腰痛山嵐瘴氣跌傷打傷等症用法詳載另單

內食之庄重半磅價一元 外搽之庄大一元小五角 多買價錢另議

始創

LU'S SPECIFIC

TRADE MARK.

去風虎骨膏、盧詩如監製·

登錄商標

本坡代售處 豆腐街口中法藥房 大小坡孟嘉大藥房
小坡新街口合豐商店 皇家山腳三買里藥房
小坡民興藥房
爪亞 巴城小南門中法藥房 吉隆坡 盧同濟藥房
檳城 新街口中法藥房 叭叻怡保 興漢藥房

大英一千九百一十二年十一月廿九號 石叻孟嘉藥房謹啟

丹洛之摩多樹乳輪乃是第一著名之品可能耐用最久及不易磨損此種樹乳輪為環球公眾所購用

諸君若欲採購者請赴下列各行號可也

怡保鑾里嗎里及牙臨 檳城牙得里公司

芙蓉南榮及吉隆鑾施夏巴公司 麻六甲心拿典公司

吉隆巴智甲公司 網咯鑾呂底里 與慈仁公司

新嘉坡 小坡二馬路源和興號 大坡松柏街頭源和興號

新嘉坡維鑾夫鑾夫淇公司 新嘉坡實得力摩多牙力公司

本公司所售手車樹乳輪乃是第一著名之品可能耐用最久及不易磨損此種樹乳輪為環球公眾所購用

大英一千九百一十二年四月廿九號 焯

新嘉坡羅敏申街門牌四十三號丹洛樹乳有限公司謹啟

Caldbeck Macgregor & Co.

Wholesale and Retail

WINE AND SPIRIT MERCHANTS,

Ales, Beer and Stout Importers.

Telephone No. 160. Price Lists on application.

BRANCHES AT:

LONDON, GLASGOW, SHANGHAI, HONGKONG, TIENTSIN AND KUALA LUMPUR.

WITH AGENCIES THROUGHOUT THE EAST.

專售正烏巢標上庄萬蘭池酒告白

敬者此標萬蘭池酒乃係本公司專家代售他家不能混賣此酒氣味純香質地醇濃在于本坡中確係上庄之酒取價復廉不但坡中之西人公館商家軍營銷流甚廣甚至檳城麻六甲埠亦甚流行凡諸士商筵宴之時無不喜飲此酒以敬嘉賓則其馳名可想為此廣告本坡 諸士商等無論何人如有欲試此標之酒味者請各 玉臨本公司取此酒辦一試便知以上所言均非謬妄也 諸君如欲採辦請到本公司面商是幸特此佈聞

西一千九百一十二年七月十號

專家代售烏標萬蘭池酒人廣和公司謹啟

選電

○第二十鎮統制迭圖報所部統領吳俊陞進軍開魯縣東南十里之地與蒙匪接仗大得勝利

○駐英代表劉玉麟電政府稱英人對藏自由行動請將千九百六年所訂中英藏約全文辦寄備查

○交通部朱總長擬將鐵路局人員改爲實官現已提出國務會議

○總統以長春會議取消效果決在京再開內外蒙王公大會令各旗盟均舉代表到京集議蒙事昨特命國務院預備召集手續

○大借款交涉日有進步聞借款額爲二千萬磅爲償還積欠賠款洋款之用五百萬磅爲一般行政費用其餘五百萬磅加以海關存款三百萬磅共八百萬磅爲解散軍隊經費

○奉天張都督電各司道及各科科員開財政會議以度支使主席會期定一個月每星期會議三次以討論補救奉省財政辦法

○南京城內中正街卞姓於國曆十二月十四日傍晚被盜搶劫巡警聞警當場擒獲六名送都督府訊供不諱程督以城市行劫特令以軍法懲首示眾並將前獲以得贓逃眾之兩犯同正典刑

○南京民政總署委任各員如下內務司長馬士杰財政司長蔡璜教育司長黃炎培實業司長賀以下一科僉事金耀鐸二科僉事楊整越三科僉事呂長鐸四科僉事毛瑞湘一科秘書沈恩孚二科秘書伍韓稼三科秘書桑宣四科秘書陳蒙

○烏圖克圖代表到哈爾濱對蒙古外務部公文分送各國領事該文敘明蒙人咸願蒙古獨立以保存舊日宗教此後以烏圖克圖爲國主要求各領事轉達各國政府承認蒙古獨立並與蒙古訂立通商條約

○駐日使電稱日悄俄使入南滿派桂太郎與俄交涉秘議

○英法德美日奧意國公使在瓦岡利飯店開會調停中俄交涉俄使堅持不設官不駐兵不通商三件如我允准始肯開議各公使聞之不懽而散

○陸徵祥決不辭職完全負責任

○上海招商局召股東電稱國務院已備款爲整理局務之用願照前呈辦法履行

○征藏軍連報攙拉薩匪風已靖

○俄人又添調兵隊五百到北京使館中國軍隊已向科布多進發現時協阿爾泰之南援於車克地方

○中國軍隊已全西蒙古現科布多俄兵甚少

○中國軍隊已集聚於科布多及烏里雅蘇台其派向西蒙古之車臣由特羅義大爾撤夫斯克進赴庫倫現俄政府已預備毯炒及特運糧餉之路以謀抵抗

○開傳成都將起二次革命探由庫倫借款勾引蒙匪起事所致成都實安靜無事

○俄兵破壞滿洲宗社黨機關部拿獲七人起出證據甚確中有華人二名

○王芝祥力主徵兵制袁總統甚讚其議擬委王協同徐紹楨妥辦

○袁總統電請孫中山特派王寵惠即赴京商辦要政

○俄國財政大臣提議撥款四百萬爲辦理庫倫投資事業又謂對庫宜用恩信對華宜用武力

催收年捐

○本會自成立以來入會者甚形踴躍可以商智識進步通恒協勝欣感惟現屆歲暮限日均當清結經廿九號開議所有本坡外埠會友年捐未交者務祈從速付下以備清結賬目爲所切禱是所深望

中華民國元年十二月三十一日 星洲華僑總商會披露

十

中華國民捐事務所廣告

○本事務所自陰曆四月廿八日起至十一月二十二日止計統收國民捐實銀二十九萬一千一百六十二元八角一仙又收廣益銀行寄存捐款息銀三百四十九元四角又收四海通銀行息銀三百二十七元九角五仙統計共銀二十九萬一千八百四十元零一角六仙除第一次至第三次寄滙北京去銀二十萬兩折英銀二十五萬零一十九元五角三仙外尚存四萬一千八百二十元零六角三仙本日將兩銀行所存捐再由滙豐銀行第四次搭滙電滙北京 袁大總統收去銀三萬一千四百一十七兩七錢五分以七五一二五折去英銀四萬一千八百二十元零六角三仙所有已收捐款業經全數繳呈完訖矣此外尚有已登報未經收之捐款共銀二千七百九十六元四角俟有補交再行登報茲有本事務所所收詩巫坡國民捐照冊登報之數銀七百零七元本所所收撥亦照此數登廣告後撥歸滙單實銀七百元撥其來信稱係在詩巫滙水除去七元故祇實收銀七百元茲合將七元之數作爲詩巫坡國民捐滙水項下開銷合併聲明

附本所第四次電滙國民捐電文如左

北京袁大總統鑒四次搭滙電滙國民捐三萬一四一七兩七五 乙覆中華商務總會籌辦處叩

中華民國二年正月二號

新嘉坡中華商務總會籌辦中華國民捐事務所公啟

告白

○啟者嗎六甲板底街門牌九十八號字號新公興公司股東李勝達劉華與藍玉史劉機初劉整初李嘉定即日商議新公興公司全盤生理公舉劉丹揮君料理自英一千九百一十二年陰多末月一號即壬子八月廿一日起算所有與各號來往生借必須有劉丹揮押號及新公興公司之圖密方得爲憑新公興公司理應照部做完如或劉丹揮以前未在新公興公司料理有與各寶號來往生借等情不干新公興公司之事與新公興公司無涉特此聲明以免後論

英一千九百一十二年十二月三十號

壬子年十一月廿二日 股東人等謹白 甲

經理代售源成興梳打廠告

○啟者本號原在河水山腳合洛律門牌七百零一號新張出售上品梳打生理今本號復將梳打轉托大坡吉落坡滿門牌二百二十六號吳安烟酒二廬代爲分售 諸君光顧請移 玉趾格外歡迎此佈

中華民國元年十二月三十一日 源成興號謹啟 甲

憲示

大英欽命新嘉坡輔政使司 爲招人投票事照得本坡國家現欲招人入票承充一千九百一十三年本坡王家花園所用牛車等項爲此示仰商民人等一體知悉汝等有欲承充者可于西一千九百一十三年一月六號禮拜一即華十一月廿九日中午以前將票投交本坡王家花園寫字樓以憑選擇有欲領票簡者可赴王家花園寫字樓取領凡投票者其票外必須寫明投變王家花園寫字樓承充該物字樣并於尚未訂立合約書押之前先交擔保五百元至於乘取之權任由國家裁奪不以價低者得各宜踴躍慎勿觀望切切特示

大英一千九百十二年十二月廿四號 示 一二

出頂聲明

○啟者嘅爾口門牌二號萬編祥千菓生理原係是鄭亞九開設今欲將圖點貨物等項與南興號林桂玉承受經營其店底係由鄭亞九轉租與林桂玉開創嗣後生理盈虧乃是承頂人造化與萬編祥無干而萬編祥前有與坡中各寶號來往賬項等事限一禮拜內到店向做萬編祥理會亦與承頂人無干此佈

中華民國元年十二月廿七日 萬編祥鄭亞九謹啟 田

組織聯東燕梳保險有限公司招股簡章

竊思挾浩大之資本異地經商涉萬里之重洋風波不測荷思有恃無恐厥險如埤固居最安穩之地位則除却投買保險燕梳之外當無他途故同人等有鑒乎此因擬聯絡南洋諸屬組織一最穩固最與備之燕梳公司願曰伊士頓有乃得保險有限公司擬集資本銀二百萬元計分作二十萬股每股本銀十元除每股照收足本銀外另議每股本加收二元半預爲盈餘之核項現本公司已決議一俟所招集股本至一百萬元并加收盈餘之項廿五萬元當即先行開辦其餘之股本仍陸續招收至完全滿額之日止則本公司不特有股銀二百萬元且更有加收之盈餘核項五十萬元爲營業之留以助進行斯時資本可稱豐饒以達最穩之目的能與外洋諸大保險公司並駕亦可於南洋中獨樹一織也能否近日坪上各火燭洋面之保險生意已被彼等攬足招攬殆盡但本公司具若此穩固基礎而辦理又復美善由斯而論足可與彼等爭衡而分其一席可預曾矣諒諸君必以爲然焉

於初創公司之時而先收核項之法在東方或者視爲新奇之思想實則此法乃特別至良之法也照此法而行每十元之股票即時而升價銀二元五角若祇照票面之價收股銀其票價亦祇值得票面之價值而已究其實買股者兩法皆是一樣惟在公司則除股本之外綫一開張而即有盈餘之資若欲以餘資而作爲預備之款亦可所以用此新法創立之公司比別的公司定能便于早派得利也凡辦理此等公司之人自然必要先行存積款項然後方敢分派得利若照現擬之法則創公司其開辦之首年若得成功而除開辦時所耗之餘資不算外如獲奏利則可立行分派也其法之美善於此可見此等公司其股東之數宜以多爲善而其股票之價則宜以少爲佳故擬每股價銀十元加核項銀二元五角共該銀十二元五角如此辦法凡有買保家者雖所買無多可乘此機會而入股於本公司將來可與自己有分之公司交易如自己之生意一般日後所賺得之利足以補釋其所出之保費也

現擬先行立董事人員於巫來由聯邦各埠之中俟公司生意日漸推廣至東方各處之時則於該處亦擬舉立董理之員至每年總會議時或當年董事員會議時各處之董事員均可赴會集議并公司可充作各人本處股東之代表如此辦法不論何處本公司所有之權力必然與該處自創之公司權力一樣無異況且本公司有此格外之權名又兼有此大股本之穩固安得不令人見悅乎熱心公益而欲挽回利權者不乏其人想必贊成之共勸此舉不審誰是開有因本處公司少有穩固之性質故皆躊躇而不前者諒亦有之但本公司若照所議之法施行必可操勝算由此論之可以釋然矣至於選擇生意之好歹本公司處處有得力股份之董理人自然較別的公司多勝一籌本公司之董事員皆熟識各人本處之市情祇此一端亦可保得本公司安然無恙也本公司擬效英國諸大保險公司所做之生意辦理

茲將擬做之各款生意開列于左

一保火燭須小心擇其善者而保之限定保款若干

一保洋面須小心擇其善者而保之亦限定保款若干

一保人壽

一保意外之災并保康健

一保忠厚

一保摩打車凡市中所有者均可受保

以上所列最後三條此時未即開辦待後來基礎堅固再行酌議

本公司又擬代人掌理產業并代人承領死者之遺業等事又擬在本公司總局之處築造一防災地庫以代人收藏貴重之物件此種地庫乃現在南洋急需之物也本公司後來擬設按揭貨倉以利華商之便以上諸件皆係保險公司應作之生意大約英人所創之公司亦係因此數種之利路幾能致逍得如此之大幾至於無處不有其生意也

一公司若包做各款之生意其謀利之進機亦因之而多爲其首要之緣因生意之多而可多備資本資本既多則可得買保者之信心不論其所保爲何事大約以二百萬元之資本若僅做一門之生意不論所做係那一門其所獲之利斷難足以分派與各股東若將諸路所得之利合而爲一其所得之效果必難勝算除此之外亦可以省處費此亦是一最大之利益也各處生意均歸總局掌理每處祇創一分局而已包辦各種保險生意倘若每種之生意均要設一公司主之其所做之生意必然微小而要其能獨立一司與之寫字樓而總理之則其費用少而獲益多也照現法所創之公司必能得處處有人入股處處既有人入股則處處皆有代表之人假此本公司之辦理生意必比他公司允完善也所有之費既是分派於各種生意之上必然比每種生意均設一局主之不當夫淵之賠總而言之其故要之處係如古人所云我不將我所有之蛋盡置之於一籃之中同一傾而蛋全失矣本公司所做各路之生意皆一年中自然必有起落今年之火燭生意可受大虧而明年之洋面生意亦可大蝕血本然則若謂於一年之中此兩路之生意皆吃大虧則罕有其事也若以一利而抵一虧自然必能年年分利比喻一埠中亦有二公司一保火燭一保洋面同於一年之中一獲實利一遭意外之災其遇災者不但不能分派得利而且因其股本之小又恐將有倒盤之勢矣若將二公司之本及所獲之利聯合爲一必然尚能如常辦理如常分利其股本亦因合而大無少許之妨礙也

辦理之法本公司擬立一總司理人以總轄全局之生意而將生意分作數部若謂每部皆有獨立之性質亦可然則各部皆用有閱歷及老練之人以掌理其事

料必可得之利本公司之股本銀二百萬元與加收之核項銀五拾萬元每年可入利息約銀拾二萬五千元祇此一項則足以供給各州府之費用是以本公司每年由生意上所賺之利則可全然不動矣至於每年尚可獲得利幾何且毋用預算但是若照實事而言英國此等之公司皆莫不大獲成效甚至欲買其股票亦幾乎不可得而買也回觀此三四年內東方所有之保險公司爲保火燭及保洋面而致虧本者實未聞有一也若論其所得火燭及洋面之保費則有千萬萬元矣新加坡中每日所開之保費果係幾多若能知之亦大有趣味然核其所入之保費而抽出以賠償保款者爲數亦係其微小若論保意外之災保康健及保忠厚各項之生意現時獨頓此數種生意以分給得利者已有數大公司矣而各公司之資本亦屬頗大至於代理產業之事以理論之亦有實利可獲假若由此一路所得之利亦儘足給該部之工俸費用而已其餘亦可謂人共管該部之人亦可理全局放銀生息之事務也總而言之若論生意本公司諒必可以分得一分利亦可以分得一公平之份子也

茲因本公司不於一時而應用及其全數之股本并爲利便股東之起見故擬於投書買股每股先收股銀五元全分定每人應得股份若干時再收銀二元五角過六個月之後再收銀二元五角再過九個月之後又收銀二元五角計正每股之股本銀十元及盈餘核項之銀二元五角一齊交滿矣

茲將經已在叻認股凡充當本公司之董事員姓名開列於左

陳君若錦 廖君正興 李君俊源 邱君麗賓 廣益銀行

陳君齊賢 鍾君妥添 吳君寬儉 薛君仲華

林君秉祥 余君應忠 王君聽池 林君義順 四海通銀行

黃君甫田 沈君家仁 陳君濂福

至在馬六甲檳城與四州府及新甸爪哇并東方一帶之埠曾認本公司之股份者容日列出可也

發起人 殷雪村 [illegible] 披露

中華民國元年十二月廿五日

本館譯電

樹乳行情專電 ○本坡實得力大時士兩報得要念三日英京專電云本期拍賣樹乳價格畧均共有樹乳三百四十七墩其中巫來由乳一百九十九墩前期九百二十八墩其中巫來由乳七百四十四墩市情畧佳茲將價值開列 上乳片四司令七辨至九辨前期四司令五辨至七辨增值兩辨 吉立四司令六辨至七辨前期四司令三辨至五辨增值兩辨 上巴勝四司令六辨至七辨前期四司令五辨至六辨增值一辨云

土巴議和情形電音 ○念三日英京勞打來電云拜二日土巴代表由議和約仍以爲國和局全尾主席土國代表屆稱受擾仍缺必須再詢土廷是以展期拜三乃議至于駁年瑞般之事兩造仍然堅執 勞打電局聞諸巴爾幹聯盟國人云此次會議時土國代表常知土廷之意以公聯將大半爭執之事交與各國公斷祗餘土馬邊界事務兩國自行了結云勞打電局探悉巴爾幹聯盟國當其尚未展限拜三會議時經已決定倘若土國再不收受提出和約條款則諸聯盟國可以致哀與土絕交 局外各大國決意不欲干涉土巴和約各國理宜或法使得平和了結現在土京之各國公使已求土廷畧爲退讓力行土廷必能承認現在之條件云 念四日英京勞打來電云探悉和約可以卽時了結而與意兩國欲用全歐名義令沙國撤退亞呂貫呈之陸軍 土京之情形已得軍界之助軍中人力請收回駁年瑞般云

飛獵濱人將得自主電音 ○念三日英京勞打來電云美國新總統威爾遜君在於土瑞頓地方對衆宣言意欲早使呂宋自主厥後有人向彼詢問彼明言其意旨而彼不允因彼尚未預備將其政策明白宣佈云

美國富豪之抗命電音 ○念四日英京勞打來電云紐約消息云臬司因公務查託辣斯案欲令富豪洛花勝君爲証特派暗差一隊授以傳訊指証之票據闖入洛花勝君之住宅而洛花勝君有人一隊爲之保護及其醫生謂彼有病不能到案是以各人無調洛花勝君不肯吐供云

班國吏易內閣電音 ○念四日英京勞打來電云班廷已令羅馬飛尼君組織新任內閣云

各省

西湖公宴孫中山記事 ●孫中山先生於本月八號蒞杭情形已紀昨報茲悉九號上午九時孫先生命駕出城致祭光復諸先烈繼卽遊覽三潭印月諸名勝十旬半鐘蒞公園當由朱都督偕侍招待並介紹軍政各界領袖行相見禮十一旬四十分入席公宴入席後經孫君首先演說其宗旨注重整理財政發達工商而以鐵路革命爲入手辦法演畢復經臨員前滬軍都督陳其美引申其辭次朱都督表明贊同孫君政策次第六師長呂公望演說合國民全力扶持中央政策努力以固民國並陳其美議會公一人有政必令全國人民服從起立贊同經講武堂長蔣伯吹諸君說明呂師長立言大意以食點復陳卽起立道歉而隨議畢由都督偕侍孫君合攝一影並參觀藏書樓各機關至五旬鐘排隊入城赴國民公所團體宴會並定十號赴江干參看路線卽在之江大學午餐午後乘汽暨車赴拱宸參觀商埸十一號出遊大竺雲隱諸名勝十三號專車回滬云

濟南商界對於郵欵之憤激 ●前此濟南兵變所受損失以商家爲最鉅而西門大街一帶著名商號慘遭焚燬受害尤爲劇烈迄今市面凋條尚未恢復原狀其能照常營業者寥寥無幾因之步下商人以無食營業逐日漸萎都督致糾撫恤兩之議面都督年以商界之損深中必市[illegible]有發張三十萬兩撫恤商[illegible]以其張陽分萬田者出面否認謂此欵如都督師長相應公之固自易易倘加重山東三千七百萬人之負擔圖少數人愉快實不得成爲敵商界全體聞知此語以事故乖戾大爲憤激勢將以全力對待與某擬於日前在商總會館大開會議籌商對待方法當經巡警道訪聞恩囑某勸出示禁阻故是日未經召集然衆情憤懣仍不可遏竟於日昨發布傳單將行全體罷市以示抵制而都督聞知此事恐釀意外風潮仍若發道一面先行勸諭各商照常開市不得違法暴動一面另籌調處之方法云

本坡

競智吟社聯揭曉 前茅錄

欵集亟宜同救國 東樓 邱宗尼評 冠軍 權衡持衆輩窰 陳芝圃 二 步珍慨便任網羅 陸際昇 三 恰論近慨館 忍民 畢時子 四 攻遭忍宗井林鄰 大吠呐 五 俯冤瓣 樹湊雷坊 既能舜甫 殿軍 榮東初想易發泉 鹿推氏 六 壽鄒忍便各修途 萬里爲蘇光 七 賭棲益控蕭利陵 謝蔡泉 八 發呼偏遊治裝圖 陸際昇 九 擠控尚品撰撰遊 庭能棟臣 十 睹除休恨旺驟鄰 謝榮泉 西樓 業茗孫評 冠軍 圖判悚後罔容濶 陳趣添 二 種聯反悔爭分家 李悟汎 三 依衍黔潮夠煩洽 劉幹之 四 機翔將恐過殃瓷 鼎質學堂陸 五 派分進等兩裴坑 海甚氏 殿軍 位居須惕質衢民 貢棣臣

遊戲展期 ◉西歷元旦之遊戲會在跑馬埔舉行各種遊戲旣已展期今日補行茲因跑馬埔積潦未消又須再候異日云

業主宜知 ◉本口工部局刊有廣告招人領回已徵未通之門牌稅閱之便悉

臬案續紀 ◉昨午臬司提訊第三宗吉寧人霸牙沙奧行兇強搶案因爲証據業明得判者釋又訊第四宗閩人傅珍傳吐行便五元係假票案斷各入獄七年

撞車傷人續誌 ◉念五日本坡有一運貨火車駛至距坡十三英里與由壩口載客來坡之火車互撞致令出軌傷人情形已誌昨報茲再探確此事實情所傷較重故再紀之 是日清晨八點五十分鐘載客火車由壩關車站開行司機爲西人底勝尼同時本坡有一運貨火車由坡駛往壩關迫相遇于失事處兩車之司機人雖各竭力欲使停輪然已弗及遂致互撞兩皆出軌傾欹向幸載客之車頭雖出而乘客之車輛仍在軌上否則斃命必然更衆矣在該客車司火之吉寧人名武參被壓立殞司機吉寧人名勝尼折去一足料必其足穿入車輪中又一司火之吉寧人名拿里仁沙奧受傷客轄貨車中司機之吉寧人申加林及司火之吉寧人巴華尼均受重傷當卽電請柔佛醫生底申呂君到場力將傷者先行救治然後以車運載來坡送入國家醫院至日昨探聞受傷者略有起色惟是中有司火之吉寧人頭顱破裂情形較險雖時丁律車站間耗立派夫役前往失事處搬運破壞之物及派車運客到時查明該處車軌全遭阻塞須暫停車以候搬物前夜（卽失事之夕）由坡開行之郵政火車駛至武吉班音停歇四點鐘之久四州府之火車亦在宜咨停止以待軌道修完是以直至翌晨一點鐘方到然已稽延至六點鐘矣昨晨四州府鐵路總辦到坡查勘肇事情形俾知所處

醉酒滋事 ◉昨晚十二點半鐘丹戎巴葛律有吉寧人與孟加里人因醉酒釀事互相械鬥六百一十七號及四百三十九號兩巡差聞聲馳至拘獲四吉寧人一孟加里人及一閩人以去四吉寧人之中有一人受傷頗重未悉有無性命之險現已送入醫院調治云

未是誰非 ●昨午閩人辛有義寓紐馬吉律門牌三號昨早八點鐘時同一店人許榕高自擅漆布。逕到捕房報稱自被許騙伊漆布一箱價銀四百五十元特將彼扭至捕房交差速案訊辦追至今早有巫之同籍人寓居吽勞實得力門牌一百一十三號之葉安至捕房報稱認該箱漆布爲公已物欲將許保釋公堂准押留以俟赃核之於案究竟誰非誰是必俟堂訊始悉也

賭婦罹罰 ◉閩婦林慈姿寓紐馬吉律門牌九十九號以收帶十二支店近被同籍人作線報聞差館昨日由十七號三告差帶差至林寓搜獲十二支字據卽拘至捕房總差稟明其身畔有物員然料爲賭具然以區婦人不敢攖檢仿人呼己妻至搜之龍妻未至而總巡捕官施利君適來施利君以甜言騙林氏使出其身畔之物一看林氏中計探袋取出紙一包啟而視之內有十二支之字圖及銀十五元一角一占自認收帶十二支不諱并言伊因夫死三年且已年老無人睇養火食手頭可以謀生迫而爲此來巡捕稟云云總差及施利君一笑置之今午府訊畢判罰鍰一百元否則監禁一閱月

私賣煙灰 ◉官籍局英人巡丁昨晚八點餘鐘率巡差至域多利亞街門牌一百一十九號閩人英士奇所開之煙館內搜獲煙灰一白鐵罐卽拘英以其私賣煙灰速控於案今午二堂待訊

竊案待訊 ◉巫人才速在遼宜律郵政分局保工前日午掠赴捕房報稱被同人沙文竊去紙幣及現銀四百二十元零五角另金約指及金時鏢各一枚請爲緝究嗣由十一號二巡差在實龍岡律將沙文執獲祇獲回約指時鏢等物遂之於案今午府堂待訊

籌辦華僑國民捐同人演醒同羣社籌欵

茲將戲塲內認捐戲票欵總備未交數列

丘儀瓦二百元 張崇崧一百元 陳清鍛一百元 楊恒記五十元 謝有祥五十元 陳鈞澄五十元 洪伯臣五十元 許勝其[illegible]五十元 吳兩家五十元 楊鳥龍五十元 郭迪祥五十元 鄒擒生五十元 謝泰西五十元 蘇朝裁三十元 陳成足三十元 陳金平女士二十元 郭六妹女士二十元 周勝好女士十元 溫鴻振夫人黃氏十元 陳平忠五十元

計二十柱共未交來捐欵銀一千零七十元正

福審未交來戲票銀數

李江海未交來戲票銀一百零九元 李江海經手已收未交來許子麟票銀一百二十三元 李江海經手已收未交來陳子麟票銀九十七元 李江海經手已收未交來蘇羅鄉票銀六十八元 李江海經手已收未交來王松柏票銀三十元

丘國瓦經手未交

發美號未交來戲票銀二十二元 鼎和興未交來戲票銀一十六元 振瑞成內石寶盛未交來戲票銀三元

計八柱共未交來銀四百六十八元正

中華民國二年元月四日 演醒同羣社籌助國民捐總理處羅堂啟

承頂生理廣告 ○啓者新嘉坡米芝律門牌七十六號招牌和盛號北研發盛號與丹列盛號並甲柔佛保嘧成港五合六合和合勝合椒蜜園四坵原係陳亞俊始創緣陳亞俊謝世其妻郭秀眞承領掛號現因郭秀眞欲將生理收盤故將三處之生理並椒蜜園四坵全盤與陳景星沈卓生許源遠三人合股承賠受安綸公親張子玉會前來衆公將舖底貨數核算明白該銀全公親面前交清卽將三處之生理並園四坵全盤點與陳景星沈卓生許源遠管正招牌作和盛公司以爲永遠經營倘前和盛號有與街前來往賬項限此紙禮拜內前來和盛號理楚如越期不到者概與新股和盛公司無涉故先特字聲明以免後論此佈

壬子年十一月十九日

英一千九百一十二年十二月廿七號 承頂人和盛公司告白

工部局告白 ○特字通知本坡業主一體知悉凡有已經繳納一千九百一十二年下半年門牌稅至西十二月三十號止而期內該屋并未有人租居者該業主當於一千九百一十三年元月三十號以前將其所欲討還之欵列明報知本局以便稽覈該欵業主已經過期不來報明則工部局諸員皆在無權可以交還該欵而欲索本局之票底可向本局司理人取討便得此佈

大英一千九百十三年元月四號 新嘉坡工部局司理人波凡剌士承命謹啟

佈主宜知 ◉啟者特字通知在本坡臬司原告劉市娘被告陳頹陳木生陳木貴（譯音）陳木貴現在前年以陳木生爲管理人此案因爲奉到本坡臬司之令在本坡非立實得力門牌二十二號華人藥店名曰同安堂所有欠人欵項限至一千九百一十三年中不賒果月三號爲止須將各人姓氏住址及各人欵項之詳細情形函交本坡麻六甲實得力門牌二十九號二原告之衣卓谷大律師收入若不照行則各人不在命權利之內此佈

英一千九百一十二年十二月廿一號 原告律師衣卓谷謹啟

承頂聲明 ○啟者實龍岡律門牌二百六十九號振盛號主人張崇張大松父子願將店底家器全盤頂與楊芳號承受定期一禮拜交易淸楚改號福盛號經啓請到公親張進基翁汪濟泉翁孫遊端翁張文越翁梁正從此生理倘虧均與張崇張大松父子無涉而振盛號張崇張大松父子有與外間來往賬目揭清保認等項限於未交易以前理明過期自悞此佈

中華民國二年正月三號 承頂人福盛號楊芳謹啟

學會籌辦處廣告

本籌辦處假定同濟醫院後座爲辦事所前登廣告定於二年一月一日搬遷刻因事務繁多預備不及同人公議暫緩遷移俟部署稍定始行搬遷屆時再登報告知凡我僑胞如有電信公文函件請仍寄原領事署本籌辦處接收可也專此奉佈卽希 公鑒

民國二年一月三號 南洋英屬中華學務總會籌辦處同人公啟

滿功池公司四色牌廣告

啟者茖名研究製造四色牌之代表人滿功池公司意欲通佈凡有交易之商人以及衆人知悉四州府准可禁賭之新例此例定由西歷一千九百十三年然花里月一號起施行祇禁明場賭館賣設吊聚賭或設局聚賭並不禁人賭牌祇禁人用牌賭錢或禁人將此四色牌販運入口以及發售滿功池公司可以如常或由各代理人或新嘉坡總寫字樓將此四色牌發給茲特通知欲購此牌之諸君必不可將此種四色牌以供賭博錢財之用此佈

英一千九百十二年十二月廿八號